OSAKA MAZDA U-CAR INFO

Audi
Vorsprung durch Technik

当社関連会社"Audi枚方"在庫掲載中。

展示中車両:	**121台**
上記以外中古車在庫:	521台
大阪マツダ中古車在庫計:	642台

RELEASE 2026/6/4 vol.374

詳細については、営業スタッフ迄お気軽にお問合せください。

今回掲載させて頂きます情報は２０２６年６月４日現在の中古車情報です。
すでに売約の場合はご容赦ください。
掲載の価格は消費税込みの車両本体価格です。
その他に保険料、税金（消費税除く）、登録料等に伴う諸費用は別途申し受けます。
装備品等、現車と違う場合は、現車を優先とさせて頂きます。

※記号の意味
ＡＣ～エアコン　ＰＳ～パワーステアリング　ＰＷ～パワーウィンドー　ＡＷ～アルミホィール
ＡＢＧ～エアバッグ　ＡＢＳ～アンチロックブレーキ　ＣＤ～ＣＤステレオ　ナビ～ナビゲーション
ＴＶ～テレビ
ＦＡ～フロアオートマ　ＣＡＴ～コラムオートマ　ＤＡＴ～ダッシュオートマ
５Ｆ～５速マニュアル　６Ｆ～６速マニュアル
リ済別～リサイクル料金預託済。別途申し受けます。
リ未廃～　〃　未預託。廃車時に必要になります。
修復～修復歴の有無

ロータリーエンジンの排気量は自動車税クラス分を記載しております。
ご不明な点などがございましたら、営業スタッフまでお気軽にご相談下さい。

中古車情報問合せ先

店舗	Ｔｅｌ
東大阪中央店	０７２－９６２－００５０
東住吉店	０６－６７１９－６１１２
四條畷店	０７２－８２３－５２４１
布施南店	０６－６７２７－０２２１
八尾店	０７２－９９３－８５７１
関目高殿本店	０６－６９５３－７３７３
交野店	０７２－８９３－１０２１
枚方店	０７２－８４９－０００５
香里ユーカーランド	０７２－８３２－０９８１
AUDI 枚方	０７２－８４８－２３００

展示中の車両は下記、U-Car On NETからも閲覧可能です（関連会社展示車以外）。

https://www.osaka-mazda.co.jp/support/ucar

Gooに遷移します　　**カーセンサーに遷移します**

AUDI枚方中古車在庫情報　http://www.audi-hirakata.jp/

目　　次

車名	ページ	番号
AZワゴン	1	1
アトレー	1	2
スクラムトラック	1	3
スクラムトラック	1	4
スクラムトラック	1	5
スクラムワゴン	1	6
フレア	1	7
フレアクロスオーバー	1	8
フレアクロスオーバー	1	9
フレアクロスオーバー	1	10
フレアクロスオーバー	1	11
フレアワゴン	1	12
フレアワゴン	2	13
フレアワゴン	2	14
フレアワゴン	2	15
フレアワゴンカスタムスタイル	2	16
フレアワゴンカスタムスタイル	2	17
フレアワゴンカスタムスタイル	2	18
フレアワゴンカスタムスタイル	2	19
ライフ	2	20
CX－3	2	21
CX－3	2	22
CX－3	2	23
CX－3	2	24
CX－3	3	25
CX－3	3	26
CX－30	3	27
CX－30	3	28
CX－30	3	29
CX－30	3	30
CX－30	3	31
CX－30	3	32
CX－30	3	33
CX－5	3	34
CX－5	3	35
CX－5	3	36
CX－5	4	37
CX－5	4	38
CX－5	4	39
CX－5	4	40
CX－5	4	41
CX－5	4	42
CX－5	4	43
CX－5	4	44
CX－5	4	45
CX－5	4	46
CX－5	4	47
CX－5	4	48
CX－5	5	49
CX－5	5	50
CX－5	5	51
CX－5	5	52
CX－60	5	53
CX－60	5	54
CX－60	5	55
CX－60	5	56
CX－60	5	57
CX－60	5	58
CX－60	5	59
CX－60	5	60

車名	ページ	番号
CX－60	6	61
CX－8	6	62
CX－8	6	63
CX－8	6	64
CX－80	6	65
CX－80	6	66
CX－80	6	67
GRカローラ	6	68
MAZDA2	6	69
MAZDA2	6	70
MAZDA2	6	71
MAZDA2	6	72
MAZDA2	7	73
MAZDA2	7	74
MAZDA2	7	75
MAZDA3セダン	7	76
MAZDA3ファストバック	7	77
MAZDA3ファストバック	7	78
MAZDA3ファストバック	7	79
MAZDA3ファストバック	7	80
MAZDA3ファストバック	7	81
MAZDA3ファストバック	7	82
MAZDA3ファストバック	7	83
MAZDA3ファストバック	7	84
MAZDA6セダン	8	85
MX－30ロータリーEV	8	86
MX－30ロータリーEV	8	87
MX－30ロータリーEV	8	88
MX－30ロータリーEV	8	89
アウディ A1スポーツバック	8	90
アウディ A3	8	91
アウディ A5アバント	8	92
アウディ A5スポーツバック	8	93
アウディ A6スポーツバック e－トロン	8	94
アウディ A8	8	95
アウディ Q2	8	96
アウディ Q2	9	97
アウディ Q3	9	98
アウディ Q3スポーツバック	9	99
アウディ Q4スポーツバック e－トロン	9	100
アウディ Q4スポーツバック e－トロン	9	101
アウディ Q5	9	102
アウディ Q5	9	103
アウディ Q5スポーツバック	9	104
アウディ Q6 e－トロン	9	105
アウディ Q8	9	106
アウディ Q8 e－トロン	9	107
アウディ Q8スポーツバック e－トロン	9	108
アクセラスポーツ	10	109
アクセラスポーツ	10	110
ヴォクシー	10	111
クラウン	10	112
クラウンエステート	10	113
デミオ	10	114
ノート	10	115
ビアンテ	10	116
レヴォーグ	10	117
ロードスター	10	118
ロードスター	10	119
ロードスター	10	120

車名	ページ	番号
ハイエースバン	11	121

2012年 ＡＺワゴン
ＸＳリミテッド

No. 1 38.8万円 リ済込

AC	PS	PW	AW	ABG	ABS	CD	ナビ	TV	修復
○	○	○	○	○	○	○	○	○	無し

パールホワイト　排気量　シフト　走行
香里UL　車検査整備付　660　AT　2.6万K

2022年 アトレー
アトレーデッキバン

No. 2 144.8万円 リ済込

AC	PS	PW	AW	ABG	ABS	CD	ナビ	TV	修復
○	○	○	―	○	○	○	○	○	無し

トニコオレンジメタリック　【4WD】　排気量　シフト　走行
交野店　車検査整備付　660　AT　5.3万K

2018年 スクラムトラック
ＫＣエアコン・パワステ

No. 3 78.8万円 リ済込

AC	PS	PW	AW	ABG	ABS	CD	ナビ	TV	修復
○	○	―	―	○	○	―	―	―	無し

ホワイト　排気量　シフト　走行
香里UL　車検査整備付　660　AT　5.3万K

2015年 スクラムトラック
ＫＣエアコン・パワステ

No. 4 38.8万円 リ済込

AC	PS	PW	AW	ABG	ABS	CD	ナビ	TV	修復
○	○	○	―	―	―	―	―	―	無し

ホワイト　排気量　シフト　走行
香里UL　車検査整備付　660　5F　10.2万K

2019年 スクラムトラック
ＫＣパワステ

No. 5 78万円 リ済込

AC	PS	PW	AW	ABG	ABS	CD	ナビ	TV	修復
○	○	―	―	○	○	―	―	―	無し

ホワイト　排気量　シフト　走行
関目高殿本店　車検査整備付　660　AT　6.1万K

2023年 スクラムワゴン
ＰＺターボ

No. 6 142.8万円 リ済込

AC	PS	PW	AW	ABG	ABS	CD	ナビ	TV	修復
○	○	○	○	○	○	―	―	―	無し

パールホワイトＩＩ　排気量　シフト　走行
枚方店　車検査整備付　660　AT　2.8万K

2023年 フレア
ハイブリッドＸＧ

No. 7 105.9万円 リ済込

AC	PS	PW	AW	ABG	ABS	CD	ナビ	TV	修復
○	○	○	―	○	○	―	○	○	無し

フォギーブルーパールメタリック　排気量　シフト　走行
八尾店　車検査整備付　660　AT　0.5万K

2021年 フレアクロスオーバー
ハイブリッドＸＴ

No. 8 133.8万円 リ済込

AC	PS	PW	AW	ABG	ABS	CD	ナビ	TV	修復
○	○	○	○	○	○	○	○	―	無し

オフブルーメタリック　排気量　シフト　走行
枚方店　検査2026年08月　660　AT　3.2万K

2015年 フレアクロスオーバー
ＸＴ

No. 9 62.8万円 リ済込

AC	PS	PW	AW	ABG	ABS	CD	ナビ	TV	修復
○	○	○	○	○	○	―	―	―	有り

クールカーキパールメタリック　排気量　シフト　走行
香里UL　車検査整備付　660　AT　4.1万K

2023年 フレアクロスオーバー
ハイブリッドＸＴ

No. 10 144.8万円 リ済込

AC	PS	PW	AW	ABG	ABS	CD	ナビ	TV	修復
○	○	○	○	○	○	―	○	○	無し

ピュアホワイト×ミネラルグレー　排気量　シフト　走行
香里UL　車検査整備付　660　AT　3.1万K

2021年 フレアクロスオーバー
ハイブリッドＸＳスペシャル

No. 11 131.5万円 リ済込

AC	PS	PW	AW	ABG	ABS	CD	ナビ	TV	修復
○	○	○	○	○	○	―	○	○	無し

ブルー　排気量　シフト　走行
香里UL　車検査整備付　660　AT　1.2万K

2017年 フレアワゴン
ＸＳ

No. 12 72.6万円 リ済込

AC	PS	PW	AW	ABG	ABS	CD	ナビ	TV	修復
○	○	○	―	○	○	○	○	○	無し

クレンチエントパールメタリック！！&ホワイト　排気量　シフト　走行
東住吉店　車検査整備付　660　CAT　5.7万K

2019年 フレアワゴン
ハイブリッドＸＳ

No. 13 114.8万円 リ済込

AC	PS	PW	AW	ABG	ABS	CD	ナビ	TV	修復
○	○	○	○	○	○	―	○	○	無し

スチールシルバーメタリック		排気量	シフト	走行
香里UL	車検査整備付	660	AT	6.3万K

2019年 フレアワゴン

No. 14 109.8万円 リ済込

AC	PS	PW	AW	ABG	ABS	CD	ナビ	TV	修復
○	○	○	―	○	○	―	○	○	無し

シルバー		排気量	シフト	走行
香里UL	車検査整備付	660	AT	1.0万K

2019年 フレアワゴン
ハイブリッドＸＳ

No. 15 107.8万円 リ済込

AC	PS	PW	AW	ABG	ABS	CD	ナビ	TV	修復
○	○	○	○	○	○	○	○	○	無し

ブラックＭ		排気量	シフト	走行
交野店	車検査整備付	660	AT	3.2万K

2024年 フレアワゴンカスタムスタイル
ＸＴ

No. 16 178.8万円 リ済込

AC	PS	PW	AW	ABG	ABS	CD	ナビ	TV	修復
○	○	○	○	○	○	―	○	○	無し

スチールシルバーメタリック		排気量	シフト	走行
布施南店	検査2027年11月	660	AT	0.8万K

2019年 フレアワゴンカスタムスタイル
ハイブリッドＸＳ

No. 17 114.8万円 リ済込

AC	PS	PW	AW	ABG	ABS	CD	ナビ	TV	修復
○	○	○	○	○	○	―	○	○	無し

スチールシルバーメタリック		排気量	シフト	走行
香里UL	車検査整備付	660	AT	6.3万K

2018年 フレアワゴンカスタムスタイル
ハイブリッドＸＳ

No. 18 128.5万円 リ済込

AC	PS	PW	AW	ABG	ABS	CD	ナビ	TV	修復
○	○	○	○	○	○	―	○	○	無し

スチールシルバーメタリック		排気量	シフト	走行
香里UL	車検査整備付	660	AT	2.2万K

2017年 フレアワゴンカスタムスタイル
ＸＴ

No. 19 99.8万円 リ済込

AC	PS	PW	AW	ABG	ABS	CD	ナビ	TV	修復
○	○	○	○	○	○	―	○	○	無し

クリスタルホワイトパール		排気量	シフト	走行
香里UL	車検査整備付	660	AT	4.3万K

2007年 ライフ
ディーバ

No. 20 23.8万円 リ済込

AC	PS	PW	AW	ABG	ABS	CD	ナビ	TV	修復
○	○	○	○	○	○	―	―	―	無し

プレミアムホワイトパール		排気量	シフト	走行
香里UL	車検査整備付	660	AT	4.9万K

2024年 ＣＸ－３
ＸＤ ビビッド モノトーン

No. 21 279万円 リ済込

AC	PS	PW	AW	ABG	ABS	CD	ナビ	TV	修復
○	○	○	○	○	○	―	○	○	無し

エアログレーメタリック	【軽油】	排気量	シフト	走行
枚方店	検査2027年01月	1800	AT	0.3万K

2025年 ＣＸ－３
ＸＤ ツーリング

No. 22 248万円 リ済込

AC	PS	PW	AW	ABG	ABS	CD	ナビ	TV	修復
○	○	○	○	○	○	―	―	―	無し

ソウルレッドクリスタルメタリック	【軽油】	排気量	シフト	走行
枚方店	検査2028年02月	1800	AT	0.4万K

2023年 ＣＸ－３
１５Ｓ ツーリング

No. 23 204.5万円 リ済込

AC	PS	PW	AW	ABG	ABS	CD	ナビ	TV	修復
○	○	○	○	○	○	○	○	○	無し

シルバー		排気量	シフト	走行
東大阪中央店	検査2028年03月	1500	AT	2.7万K

2020年 ＣＸ－３
ＸＤ プロアクティブ Ｓパッケージ

No. 24 149.8万円 リ済込

AC	PS	PW	AW	ABG	ABS	CD	ナビ	TV	修復
○	○	○	―	○	○	○	○	○	無し

マシーングレープレミアムメタリック	【軽油】	排気量	シフト	走行
香里UL	検査2027年11月	1800	AT	6.3万K

2020年　ＣＸ－３
１５Ｓ　１００周年特別記念車

No. 25	212.5万円								リ済込
AC	PS	PW	AW	ABG	ABS	CD	ナビ	TV	修復
○	○	○	○	○	○	○	○	○	無し
スノーフレイクホワイトパールマイカ					排気量	シフト		走行	
香里UL		車検査整備付			1500	AT		1.5万K	

2021年　ＣＸ－３
１５Ｓ　アーバン　ドレッサー

No. 26	202万円								リ済込
AC	PS	PW	AW	ABG	ABS	CD	ナビ	TV	修復
○	○	○	○	○	○	○	○	○	無し
ポリメタルグレー					排気量	シフト		走行	
八尾店		車検査整備付			1500	AT		0.6万K	

2020年　ＣＸ－３０
２０Ｓ

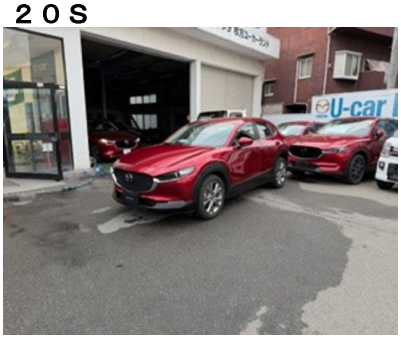

No. 27	164万円								リ済込
AC	PS	PW	AW	ABG	ABS	CD	ナビ	TV	修復
○	○	○	○	○	○	○	○	○	無し
レッド					排気量	シフト		走行	
枚方店		車検査整備付			2000	AT		4.6万K	

2020年　ＣＸ－３０
ＸＤ　プロアクティブ

No. 28	162.5万円								リ済込
AC	PS	PW	AW	ABG	ABS	CD	ナビ	TV	修復
○	○	○	○	○	○	○	○	○	無し
レッド		【軽油】			排気量	シフト		走行	
枚方店		車検査整備付			1800	AT		4.3万K	

2023年　ＣＸ－３０
２０Ｓ　プロアクティブ　ツーリングセレクション

No. 29	227万円								リ済込
AC	PS	PW	AW	ABG	ABS	CD	ナビ	TV	修復
○	○	○	○	○	○	○	○	○	無し
プラチナクォーツメタリック					排気量	シフト		走行	
東大阪中央店		車検査整備付			2000	AT		3.2万K	

2023年　ＣＸ－３０
ＸＤ　ブラックトーンエディション

No. 30	248.8万円								リ済込
AC	PS	PW	AW	ABG	ABS	CD	ナビ	TV	修復
○	○	○	○	○	○	―	―	―	無し
ソウルレッドクリスタルメタリック		【軽油】			排気量	シフト		走行	
香里UL		車検査整備付			1800	AT		3.9万K	

2021年　ＣＸ－３０
ＸＤ　プロアクティブ　ツーリングセレクション

No. 31	228.8万円								リ済込
AC	PS	PW	AW	ABG	ABS	CD	ナビ	TV	修復
○	○	○	○	○	○	○	○	○	無し
ソウルレッドクリスタルメタリック		【軽油】			排気量	シフト		走行	
香里UL		車検査整備付			1800	AT		4.1万K	

2021年　ＣＸ－３０
２０Ｓ　プロアクティブ　ツーリングセレクション

No. 32	195万円								リ済込
AC	PS	PW	AW	ABG	ABS	CD	ナビ	TV	修復
○	○	○	○	○	○	○	○	○	無し
ジェットブラックマイカ					排気量	シフト		走行	
香里UL		車検査整備付			2000	AT		2.1万K	

2023年　ＣＸ－３０
ＸＤ　レトロスポーツエディション

No. 33	279.9万円								リ済込
AC	PS	PW	AW	ABG	ABS	CD	ナビ	TV	修復
○	○	○	○	○	○	―	○	○	無し
グレーＩＩ		【軽油】			排気量	シフト		走行	
八尾店		車検査整備付			1800	AT		0.9万K	

2021年　ＣＸ－５
２０Ｓ　ブラックトーンエディション

No. 34	219万円								リ済込
AC	PS	PW	AW	ABG	ABS	CD	ナビ	TV	修復
○	○	○	○	○	○	―	―	○	無し
グレー					排気量	シフト		走行	
枚方店		車検査整備付			2000	AT		4.5万K	

2018年　ＣＸ－５
ＸＤ　エクスクルーシブモード

No. 35	214万円								リ済込
AC	PS	PW	AW	ABG	ABS	CD	ナビ	TV	修復
○	○	○	○	○	○	○	○	○	無し
グレー			【軽油 4WD】		排気量	シフト		走行	
枚方店			検査2027年12月		2200	AT		5.5万K	

2018年　ＣＸ－５
ＸＤ　Ｌパッケージ

No. 36	215万円								リ済込
AC	PS	PW	AW	ABG	ABS	CD	ナビ	TV	修復
○	○	○	○	○	○	―	―	○	無し
ホワイト			【軽油】		排気量	シフト		走行	
枚方店			検査2027年07月		2200	AT		4.6万K	

2021年　ＣＸ－５
ＸＤ　プロアクティブ

No. 37　194.8万円　リ済込

AC	PS	PW	AW	ABG	ABS	CD	ﾅﾋﾞ	TV	修復
○	○	○	○	○	○	○	○	―	無し

ｽﾉｰﾌﾚｲｸホワイトパールマイカ	【軽油 4WD】	排気量	ｼﾌﾄ	走行
東大阪中央店	車検査整備付	2200	AT	7.0万K

2020年　ＣＸ－５
ＸＤ　エクスクルーシブモード

No. 38　247.7万円　リ済込

AC	PS	PW	AW	ABG	ABS	CD	ﾅﾋﾞ	TV	修復
○	○	○	○	○	○	○	○	○	無し

グレー	【軽油】	排気量	ｼﾌﾄ	走行
東大阪中央店	検査2027年04月	2200	AT	2.4万K

2021年　ＣＸ－５
ＸＤ　エクスクルーシブモード

No. 39　234.8万円　リ済込

AC	PS	PW	AW	ABG	ABS	CD	ﾅﾋﾞ	TV	修復
○	○	○	○	○	○	―	○	○	無し

ﾏｼｰﾝｸﾞﾚｰﾌﾟﾚﾐｱﾑﾒﾀﾘｯｸ	【軽油】	排気量	ｼﾌﾄ	走行
東住吉店	車検査整備付	2200	AT	5.2万K

2018年　ＣＸ－５
２５Ｓ　プロアクティブ

No. 40　182.8万円　リ済込

AC	PS	PW	AW	ABG	ABS	CD	ﾅﾋﾞ	TV	修復
○	○	○	○	○	○	―	―	―	無し

ジェットブラックマイカ	【4WD】	排気量	ｼﾌﾄ	走行
四條畷店	車検査整備付	2500	AT	5.9万K

2022年　ＣＸ－５
ＸＤ　プロアクティブ

No. 41　242.1万円　リ済込

AC	PS	PW	AW	ABG	ABS	CD	ﾅﾋﾞ	TV	修復
○	○	○	○	○	○	―	―	―	無し

ｽﾉｰﾌﾚｲｸホワイトパールマイカ	【軽油】	排気量	ｼﾌﾄ	走行
四條畷店	車検査整備付	2200	AT	4.6万K

2023年　ＣＸ－５
ＸＤ　レトロスポーツエディション

No. 42　309.9万円　リ済込

AC	PS	PW	AW	ABG	ABS	CD	ﾅﾋﾞ	TV	修復
○	○	○	○	○	○	―	○	○	無し

レッド	【軽油】	排気量	ｼﾌﾄ	走行
四條畷店	車検査整備付	2200	AT	0.3万K

2025年　ＣＸ－５
２０Ｓ　レトロスポーツエディション

No. 43　325.5万円　リ済込

AC	PS	PW	AW	ABG	ABS	CD	ﾅﾋﾞ	TV	修復
○	○	○	○	○	○	―	○	○	無し

ベージュＭ		排気量	ｼﾌﾄ	走行
香里UL	車検査整備付	2000	AT	0.1万K

2015年　ＣＸ－５
ＸＤ

No. 44　79.8万円　リ済込

AC	PS	PW	AW	ABG	ABS	CD	ﾅﾋﾞ	TV	修復
○	○	○	○	○	○	○	○	○	無し

ジェットブラックマイカ	【軽油】	排気量	ｼﾌﾄ	走行
香里UL	車検査整備付	2200	AT	7.7万K

2021年　ＣＸ－５
ＸＤ　Ｌパッケージ

No. 45　245.8万円　リ済込

AC	PS	PW	AW	ABG	ABS	CD	ﾅﾋﾞ	TV	修復
○	○	○	○	○	○	―	○	○	無し

ﾏｼｰﾝｸﾞﾚｰﾌﾟﾚﾐｱﾑﾒﾀﾘｯｸ	【軽油】	排気量	ｼﾌﾄ	走行
香里UL	車検査整備付	2200	AT	4.4万K

2025年　ＣＸ－５
２０Ｓ　ブラックセレクション

No. 46　308.5万円　リ済込

AC	PS	PW	AW	ABG	ABS	CD	ﾅﾋﾞ	TV	修復
○	○	○	―	○	○	―	―	○	無し

ﾛｼﾞｳﾑホワイトプレミアムメタリック		排気量	ｼﾌﾄ	走行
香里UL	検査2029年02月	2000	AT	2K

2021年　ＣＸ－５
ＸＤ　Ｌパッケージ

No. 47　224.7万円　リ済込

AC	PS	PW	AW	ABG	ABS	CD	ﾅﾋﾞ	TV	修復
○	○	○	○	○	○	○	○	―	無し

ジェットブラックマイカ	【軽油】	排気量	ｼﾌﾄ	走行
香里UL	車検査整備付	2200	AT	5.9万K

2024年　ＣＸ－５
ＸＤ　ブラックトーンエディション

No. 48　299.7万円　リ済込

AC	PS	PW	AW	ABG	ABS	CD	ﾅﾋﾞ	TV	修復
○	○	○	○	○	○	―	○	○	無し

ジェットブラックマイカ	【軽油】	排気量	ｼﾌﾄ	走行
八尾店	検査2027年03月	2200	AT	0.3万K

2024年　ＣＸ－５
ＸＤ　エクスクルーシブモード

No. 49	328.5万円								リ済込
AC	PS	PW	AW	ABG	ABS	CD	ﾅﾋﾞ	TV	修復
○	○	○	○	○	○	―	○	○	無し
ロジウムホワイトプレミアムメタリック		【軽油】		排気量		ｼﾌﾄ		走行	
八尾店		検査2027年09月		2200		AT		1.6万K	

2021年　ＣＸ－５
ＸＤ　エクスクルーシブモード

No. 50	275.5万円								リ済込
AC	PS	PW	AW	ABG	ABS	CD	ﾅﾋﾞ	TV	修復
○	○	○	○	○	○	―	○	―	無し
グレーＭ		【軽油 4WD】		排気量		ｼﾌﾄ		走行	
関目高殿本店		車検査整備付		2200		AT		2.3万K	

2022年　ＣＸ－５
ＸＤ　スマートエディション

No. 51	215.0万円								リ済込
AC	PS	PW	AW	ABG	ABS	CD	ﾅﾋﾞ	TV	修復
○	○	○	○	○	○	―	○	○	無し
ソウルレッドクリスタルメタリック		【軽油】		排気量		ｼﾌﾄ		走行	
交野店		車検査整備付		2200		AT		4.8万K	

2022年　ＣＸ－５
２０Ｓ　ブラックトーンエディション

No. 52	269.8万円								リ済込
AC	PS	PW	AW	ABG	ABS	CD	ﾅﾋﾞ	TV	修復
○	○	○	○	○	○	―	○	○	無し
スノーフレイクホワイトパールマイカ				排気量		ｼﾌﾄ		走行	
交野店		検査2027年08月		2000		AT		1.2万K	

2025年　ＣＸ－６０
ＸＤ　ＳＰ

No. 53	323.8万円								リ済込
AC	PS	PW	AW	ABG	ABS	CD	ﾅﾋﾞ	TV	修復
○	○	○	○	○	○	―	○	○	無し
マシングレープレミアムメタリック		【軽油】		排気量		ｼﾌﾄ		走行	
枚方店		検査2028年02月		3300		AT		0.1万K	

2025年　ＣＸ－６０
ＸＤ－ハイブリッド　プレミアムスポーツ

No. 54	473.9万円								リ済込
AC	PS	PW	AW	ABG	ABS	CD	ﾅﾋﾞ	TV	修復
○	○	○	○	○	○	―	○	○	無し
ゴールドＭ		【軽油 4WD】		排気量		ｼﾌﾄ		走行	
布施南店		検査2028年02月		3300		AT		0.1万K	

2023年　ＣＸ－６０
ＸＤ－ハイブリッド　エクスクルーシブスポーツ

No. 55	352.8万円								リ済込
AC	PS	PW	AW	ABG	ABS	CD	ﾅﾋﾞ	TV	修復
○	○	○	○	○	○	―	○	○	無し
ホワイト		【軽油 4WD】		排気量		ｼﾌﾄ		走行	
東大阪中央店		車検査整備付		3300		AT		4.2万K	

2025年　ＣＸ－６０
ＸＤ－ハイブリッド　トレッカー

No. 56	458万円								リ済込
AC	PS	PW	AW	ABG	ABS	CD	ﾅﾋﾞ	TV	修復
○	○	○	○	○	○	―	―	―	無し
ジルコンサンドメタリック		【軽油 4WD】		排気量		ｼﾌﾄ		走行	
四條畷店		検査2028年02月		3300		AT		0.2万K	

2023年　ＣＸ－６０
ＸＤ　エクスクルーシブモード

No. 57	320万円								リ済込
AC	PS	PW	AW	ABG	ABS	CD	ﾅﾋﾞ	TV	修復
○	○	○	○	○	○	―	○	―	無し
ジェットブラック		【軽油】		排気量		ｼﾌﾄ		走行	
四條畷店		車検査整備付		3300		AT		2.9万K	

2023年　ＣＸ－６０
２５Ｓ　エクスクルーシブモード

No. 58	314.8万円								リ済込
AC	PS	PW	AW	ABG	ABS	CD	ﾅﾋﾞ	TV	修復
○	○	○	○	○	○	―	○	○	無し
ジェットブラックマイカ				排気量		ｼﾌﾄ		走行	
香里UL		車検査整備付		2500		AT		2.1万K	

2023年　ＣＸ－６０
ＸＤ　エクスクルーシブモード

No. 59	308.8万円								リ済込
AC	PS	PW	AW	ABG	ABS	CD	ﾅﾋﾞ	TV	修復
○	○	○	○	○	○	―	○	○	無し
ソウルレッドクリスタルメタリック		【軽油 4WD】		排気量		ｼﾌﾄ		走行	
香里UL		車検査整備付		3300		AT		5.4万K	

2023年　ＣＸ－６０
ＸＤ　Ｌパッケージ

No. 60	299.8万円								リ済込
AC	PS	PW	AW	ABG	ABS	CD	ﾅﾋﾞ	TV	修復
○	○	○	○	○	○	―	○	○	無し
ジェットブラックマイカ		【軽油 4WD】		排気量		ｼﾌﾄ		走行	
交野店		車検査整備付		3300		AT		2.7万K	

2025年　ＣＸ－６０
ＸＤ－ハイブリッド　プレミアムスポーツ

No. 61	473.9万円								リ済込
AC	PS	PW	AW	ABG	ABS	CD	ナビ	TV	修復
○	○	○	○	○	○	―	○	○	無し
ロジウムホワイトプレミアムメタリック		【軽油 4WD】		排気量		シフト		走行	
交野店		検査2028年02月		3300		AT		0.2万K	

2019年　ＣＸ－８
２５Ｓ　Ｌパッケージ

No. 62	192.8万円								リ済込
AC	PS	PW	AW	ABG	ABS	CD	ナビ	TV	修復
○	○	○	○	○	○	○	○	○	無し
ディープクリスタルブルーマイカ					排気量		シフト	走行	
東住吉店			車検査整備付		2500		AT	8.7万K	

2024年　ＣＸ－８
ＸＤ　エクスクルーシブモード

No. 63	364.8万円								リ済込
AC	PS	PW	AW	ABG	ABS	CD	ナビ	TV	修復
―	○	○	○	○	○	―	○	―	無し
ロジウムホワイトプレミアムメタリック		【軽油】			排気量		シフト	走行	
香里UL			車検査整備付		2200		AT	4.0万K	

2021年　ＣＸ－８
ＸＤ　ブラックトーンエディション

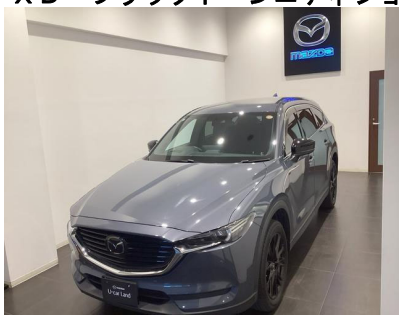

No. 64	289万円								リ済込
AC	PS	PW	AW	ABG	ABS	CD	ナビ	TV	修復
○	○	○	○	○	○	○	○	―	無し
グレーＩＩ		【軽油】		排気量		シフト		走行	
八尾店		車検査整備付		2200		AT		4.2万K	

2024年　ＣＸ－８０
ＸＤ－ハイブリッド　プレミアムモダン

No. 65	513万円								リ済込
AC	PS	PW	AW	ABG	ABS	CD	ナビ	TV	修復
○	○	○	○	○	○	―	―	―	無し
ソウルレッドクリスタルメタリック		【軽油 4WD】		排気量		シフト		走行	
枚方店		検査2027年09月		3300		AT		0.3万K	

2024年　ＣＸ－８０
ＸＤ－ハイブリッド　プレミアムモダン

No. 66	512.8万円								リ済込
AC	PS	PW	AW	ABG	ABS	CD	ナビ	TV	修復
○	○	○	○	○	○	―	○	○	無し
メルティングカッパーメタリック		【軽油 4WD】		排気量		シフト		走行	
東大阪中央店		検査2027年09月		3300		AT		0.2万K	

2024年　ＣＸ－８０
ＸＤ－ハイブリッド　エクスクルーシブスポーツ

No. 67	499万円								リ済込
AC	PS	PW	AW	ABG	ABS	CD	ナビ	TV	修復
○	○	○	○	○	○	―	○	○	無し
ロジウムホワイトプレミアムメタリック		【軽油 4WD】		排気量		シフト		走行	
八尾店		検査2027年11月		3300		AT		0.1万K	

2025年　ＧＲカローラ
ＲＺ

No. 68	582.5万円								リ済込
AC	PS	PW	AW	ABG	ABS	CD	ナビ	TV	修復
○	○	○	○	○	○	―	○	○	無し
プラチナホワイトパールマイカ		【4WD】		排気量		シフト		走行	
香里UL		検査2028年04月		1600		6F		0.3万K	

2023年　ＭＡＺＤＡ２
１５　ＢＤ

No. 69	163.8万円								リ済込
AC	PS	PW	AW	ABG	ABS	CD	ナビ	TV	修復
○	○	○	―	○	○	―	―	―	無し
ソニックシルバーメタリック					排気量		シフト	走行	
枚方店			車検査整備付		1500		AT	1.0万K	

2019年　ＭＡＺＤＡ２
１５Ｓプロアクティブ　Ｓパッケージ

No. 70	127万円								リ済込
AC	PS	PW	AW	ABG	ABS	CD	ナビ	TV	修復
○	○	○	○	○	○	―	○	○	無し
スノーフレイクホワイトパールマイカ					排気量		シフト	走行	
東大阪中央店			車検査整備付		1500		AT	2.6万K	

2021年　ＭＡＺＤＡ２
１５Ｓ　ブラックトーンエディション

No. 71	159.8万円								リ済込
AC	PS	PW	AW	ABG	ABS	CD	ナビ	TV	修復
○	○	○	○	○	○	―	―	―	無し
セラミックメタリック					排気量		シフト	走行	
四條畷店			車検査整備付		1500		AT	1.7万K	

2020年　ＭＡＺＤＡ２
１５Ｓプロアクティブ

No. 72	124.8万円								リ済込
AC	PS	PW	AW	ABG	ABS	CD	ナビ	TV	修復
○	○	○	―	○	○	○	○	○	無し
ソウルレッドクリスタルメタリック					排気量		シフト	走行	
香里UL			車検査整備付		1500		AT	3.2万K	

2021年 ＭＡＺＤＡ２
１５Ｓ　ブラックトーンエディション

No. 73	159.9万円								リ済込
AC	PS	PW	AW	ABG	ABS	CD	ﾅﾋﾞ	TV	修復
○	○	○	○	○	○	―	―	○	無し
スノーフレイクホワイトパールマイカ		【4WD】		排気量		ｼﾌﾄ		走行	
香里UL		車検査整備付		1500		AT		2.9万K	

2021年 ＭＡＺＤＡ２
１５Ｓ　ブラックトーンエディション

No. 74	134.8万円								リ済込
AC	PS	PW	AW	ABG	ABS	CD	ﾅﾋﾞ	TV	修復
○	○	○	○	○	○	○	―	―	無し
エターナルブルーマイカ				排気量		ｼﾌﾄ		走行	
関目高殿本店		車検査整備付		1500		AT		5.1万K	

2020年 ＭＡＺＤＡ２
１５Ｓプロアクティブ　Ｓパッケージ

No. 75	138.8万円								リ済込
AC	PS	PW	AW	ABG	ABS	CD	ﾅﾋﾞ	TV	修復
○	○	○	○	○	○	○	○	○	無し
エターナルブルーマイカ					排気量		ｼﾌﾄ	走行	
交野店		車検査整備付			1500		AT	1.0万K	

2023年 ＭＡＺＤＡ３セダン
ＸＤ　レトロスポーツエディション

No. 76	233.8万円								リ済込
AC	PS	PW	AW	ABG	ABS	CD	ﾅﾋﾞ	TV	修復
○	○	○	○	○	○	―	―	―	無し
スノーフレイクホワイトパールマイカ		【軽油】		排気量		ｼﾌﾄ		走行	
四條畷店		車検査整備付		1800		AT		3.2万K	

2021年 ＭＡＺＤＡ３ファストバック
１５Ｓ　ブラックトーンエディション

No. 77	217.8万円								リ済込
AC	PS	PW	AW	ABG	ABS	CD	ﾅﾋﾞ	TV	修復
○	○	○	○	○	○	○	○	○	無し
ジェットブラックマイカ				排気量		ｼﾌﾄ		走行	
東大阪中央店		車検査整備付		1500		AT		2.3万K	

2019年 ＭＡＺＤＡ３ファストバック
２０Ｓ　Ｌパッケージ

No. 78	197.7万円								リ済込
AC	PS	PW	AW	ABG	ABS	CD	ﾅﾋﾞ	TV	修復
○	○	○	○	○	○	○	○	―	無し
ソウルレッドクリスタルメタリック					排気量		ｼﾌﾄ	走行	
四條畷店		車検査整備付			2000		AT	1.3万K	

2019年 ＭＡＺＤＡ３ファストバック

No. 79	174.8万円								リ済込
AC	PS	PW	AW	ABG	ABS	CD	ﾅﾋﾞ	TV	修復
○	○	○	○	○	○	○	○	○	無し
ソウルレッドクリスタルメタリック					排気量		ｼﾌﾄ	走行	
香里UL		車検査整備付			1500		AT	2.8万K	

2020年 ＭＡＺＤＡ３ファストバック
ＸＤバーガンディ　セレクション

No. 80	136.8万円								リ済込
AC	PS	PW	AW	ABG	ABS	CD	ﾅﾋﾞ	TV	修復
○	○	○	○	○	○	○	○	○	無し
ポリメタルグレーメタリック		【軽油】		排気量		ｼﾌﾄ		走行	
香里UL		車検査整備付		1800		AT		10.6万K	

2021年 ＭＡＺＤＡ３ファストバック
１５Ｓ　１００周年特別記念車

No. 81	218.8万円								リ済込
AC	PS	PW	AW	ABG	ABS	CD	ﾅﾋﾞ	TV	修復
○	○	○	○	○	○	○	○	○	無し
スノーフレイクホワイトパールマイカ					排気量		ｼﾌﾄ	走行	
八尾店		車検査整備付			1500		AT	2.8万K	

2024年 ＭＡＺＤＡ３ファストバック
１５Ｓツーリング

No. 82	218万円								リ済込
AC	PS	PW	AW	ABG	ABS	CD	ﾅﾋﾞ	TV	修復
○	○	○	○	○	○	―	―	―	無し
レッドＭ				排気量		ｼﾌﾄ		走行	
八尾店		検査2027年03月		1500		AT		0.5万K	

2019年 ＭＡＺＤＡ３ファストバック
１５Ｓツーリング

No. 83	174.5万円								リ済込
AC	PS	PW	AW	ABG	ABS	CD	ﾅﾋﾞ	TV	修復
○	○	○	○	○	○	○	―	―	無し
グレー				排気量		ｼﾌﾄ		走行	
関目高殿本店		車検査整備付		1500		AT		4.2万K	

2023年 ＭＡＺＤＡ３ファストバック
２０Ｓ　ブラックトーンエディション

No. 84	228.8万円								リ済込
AC	PS	PW	AW	ABG	ABS	CD	ﾅﾋﾞ	TV	修復
○	○	○	○	○	○	―	○	○	無し
ポリメタルグレーメタリック					排気量		ｼﾌﾄ	走行	
交野店		車検査整備付			2000		AT	2.1万K	

2023年 ＭＡＺＤＡ６セダン ２０Ｓ

No. 85　258.8万円　リ済込

AC	PS	PW	AW	ABG	ABS	CD	ナビ	TV	修復
○	○	○	○	○	○	○	―	○	無し

ジェットブラックマイカ		排気量	シフト	走行
香里UL	車検査整備付	2000	AT	2.8万K

2023年 ＭＸ－３０ロータリーＥＶ ナチュラルモノトーン

No. 86　295万円　リ済込

AC	PS	PW	AW	ABG	ABS	CD	ナビ	TV	修復
○	○	○	○	○	○	―	○	○	無し

セラミックメタリック　３トーン		排気量	シフト	走行
東大阪中央店	検査2026年12月	2000	AT	0.1万K

2023年 ＭＸ－３０ロータリーＥＶ エディションＲ

No. 87　328.8万円　リ済込

AC	PS	PW	AW	ABG	ABS	CD	ナビ	TV	修復
○	○	○	―	○	○	―	―	―	無し

ブラックＩＩ		排気量	シフト	走行
八尾店	検査2026年11月	2000	AT	0.2万K

2023年 ＭＸ－３０ロータリーＥＶ ナチュラルモノトーン

No. 88　295万円　リ済込

AC	PS	PW	AW	ABG	ABS	CD	ナビ	TV	修復
○	○	○	○	○	○	―	―	○	無し

グリーンＩＩ		排気量	シフト	走行
関目高殿本店	検査2026年11月	2000	AT	0.2万K

2023年 ＭＸ－３０ロータリーＥＶ エディションＲ

No. 89　328.8万円　リ済込

AC	PS	PW	AW	ABG	ABS	CD	ナビ	TV	修復
○	○	○	○	○	○	―	○	○	無し

ジェットブラック/マロンルージュトーン		排気量	シフト	走行
関目高殿本店	検査2026年12月	2000	AT	0.1万K

2025年 アウディ Ａ１スポーツバック ２５ＴＦＳＩ　アドバンスド

No. 90　338万円　リ済込

AC	PS	PW	AW	ABG	ABS	CD	ナビ	TV	修復
○	○	○	○	○	○	―	―	―	無し

グレイシアホワイトＭ		排気量	シフト	走行
アウディ枚方	検査2028年09月	1000	AT	0.1万K

2025年 アウディ Ａ３ スポーツバック３０ＴＦＳＩアドバンスド

No. 91　348万円　リ済込

AC	PS	PW	AW	ABG	ABS	CD	ナビ	TV	修復
○	○	○	○	○	○	―	―	―	無し

ミトスブラックＭ		排気量	シフト	走行
アウディ枚方	検査2028年12月	1500	AT	0.1万K

2025年 アウディ Ａ５アバント ＴＦＳＩ　１１０ｋＷ　Ｓラインパッケージ

No. 92　588万円　リ済込

AC	PS	PW	AW	ABG	ABS	CD	ナビ	TV	修復
○	○	○	○	○	○	―	―	―	無し

デイトナグレーＰ		排気量	シフト	走行
アウディ枚方	検査2028年09月	2000	AT	0.1万K

2025年 アウディ Ａ５スポーツバック ４５ＴＦＳＩクワトロＳラインマイスターシュトゥック

No. 93　598万円　リ済込

AC	PS	PW	AW	ABG	ABS	CD	ナビ	TV	修復
○	○	○	○	○	○	―	○	○	無し

グレイシアホワイトＭ　【4WD】		排気量	シフト	走行
アウディ枚方	検査2027年08月	2000	AT	0.5万K

2025年 アウディ Ａ６スポーツバック ｅ－トロン パフォーマンス　Ｓラインパッケージ

No. 94　818万円　リ済込

AC	PS	PW	AW	ABG	ABS	CD	ナビ	TV	修復
○	○	○	―	○	○	―	―	―	無し

ミトスブラックＭ		排気量	シフト	走行
アウディ枚方	検査2028年07月	EV	AT	0.1万K

2025年 アウディ Ａ８ ５５ＴＦＳＩクワトロ

No. 95　1,100万円　リ済込

AC	PS	PW	AW	ABG	ABS	CD	ナビ	TV	修復
○	○	○	○	○	○	―	○	―	無し

グレイシアホワイト　【4WD】		排気量	シフト	走行
アウディ枚方	検査2028年09月	3000	AT	50K

2025年 アウディ Ｑ２ ３５ＴＦＳＩアドバンスド

No. 96　368万円　リ済込

AC	PS	PW	AW	ABG	ABS	CD	ナビ	TV	修復
○	○	○	○	○	○	―	―	―	無し

ミトスブラック		排気量	シフト	走行
アウディ枚方	検査2028年08月	1500	AT	0.1万K

2024年 アウディ Ｑ２
３５ＴＦＳＩアドバンスド

No. 97	328万円								リ済込
AC	PS	PW	AW	ABG	ABS	CD	ナビ	TV	修復
○	○	○	―	○	○	―	―	―	無し
ブラックＭ				排気量		シフト		走行	
アウディ枚方		検査2027年09月		1500		AT		0.3万K	

2026年 アウディ Ｑ３
３５ＴＦＳＩ　Ｓライン

No. 98	548万円								リ済込
AC	PS	PW	AW	ABG	ABS	CD	ナビ	TV	修復
○	○	○	○	○	○	―	○	―	無し
グレイシアホワイトＭ				排気量		シフト		走行	
アウディ枚方		検査2029年02月		1500		AT		0.1万K	

2022年 アウディ Ｑ３スポーツバック
３５ＴＦＳＩ　Ｓライン

No. 99	378万円								リ済込
AC	PS	PW	AW	ABG	ABS	CD	ナビ	TV	修復
○	○	○	○	○	○	○	○	―	無し
ミトスブラックＭ				排気量		シフト		走行	
アウディ枚方		検査2027年07月		1500		AT		3.4万K	

2025年 アウディ Ｑ４スポーツバック ｅ－トロン
４０ｅ－トロン　アドバンスド

No. 100	418万円								リ済込
AC	PS	PW	AW	ABG	ABS	CD	ナビ	TV	修復
○	○	○	○	○	○	―	○	―	無し
グレイシアホワイトＭ				排気量		シフト		走行	
アウディ枚方		検査2028年01月		EV		AT		0.3万K	

2024年 アウディ Ｑ４スポーツバック ｅ－トロン
４０ｅ－トロン　アドバンスド

No. 101	378万円								リ済込
AC	PS	PW	AW	ABG	ABS	CD	ナビ	TV	修復
○	○	○	―	○	○	―	―	―	無し
グレイシアホワイト				排気量		シフト		走行	
アウディ枚方		検査2027年11月		EV		AT		0.7万K	

2025年 アウディ Ｑ５
４０ＴＤＩクワトロ　Ｓライン

No. 102	588万円								リ済込
AC	PS	PW	AW	ABG	ABS	CD	ナビ	TV	修復
○	○	○	○	○	○	―	○	―	無し
グレイシアホワイトＭ		【軽油 4WD】		排気量		シフト		走行	
アウディ枚方		検査2028年07月		2000		AT		0.1万K	

2025年 アウディ Ｑ５
４０ＴＤＩクワトロ　Ｓライン

No. 103	558万円								リ済込
AC	PS	PW	AW	ABG	ABS	CD	ナビ	TV	修復
○	○	○	○	○	○	―	○	―	無し
グレイシアホワイト		【軽油 4WD】		排気量		シフト		走行	
アウディ枚方		検査2028年03月		2000		AT		0.1万K	

2025年 アウディ Ｑ５スポーツバック
４０ＴＤＩクワトロ　Ｓライン

No. 104	568万円								リ済込
AC	PS	PW	AW	ABG	ABS	CD	ナビ	TV	修復
○	○	○	○	○	○	―	○	―	無し
ミトスブラック		【軽油 4WD】		排気量		シフト		走行	
アウディ枚方		検査2028年03月		2000		AT		0.1万K	

2025年 アウディ Ｑ６　ｅ－トロン
クワトロ　アドバンスド　Ｓラインパッケージ

No. 105	758万円								リ済込
AC	PS	PW	AW	ABG	ABS	CD	ナビ	TV	修復
○	○	○	○	○	○	―	―	―	無し
グレイシアホワイト		【4WD】		排気量		シフト		走行	
アウディ枚方		検査2028年06月		EV		AT		0.1万K	

2026年 アウディ Ｑ８
５５ＴＦＳＩクワトロ　Ｓライン

No. 106	1200万円								リ済込
AC	PS	PW	AW	ABG	ABS	CD	ナビ	TV	修復
○	○	○	―	○	○	―	○	―	無し
ミトスブラックＭ		【4WD】		排気量		シフト		走行	
アウディ枚方		検査2029年02月		3000		AT		0.1万K	

2025年 アウディ Ｑ８　ｅ－トロン
５５ｅ－トロンクワトロ　Ｓライン

No. 107	868万円								リ済込
AC	PS	PW	AW	ABG	ABS	CD	ナビ	TV	修復
○	○	○	○	○	○	―	○	―	無し
マデイラブラウン		【4WD】		排気量		シフト		走行	
アウディ枚方		検査2028年01月		EV		AT		0.1万K	

2023年 アウディ Ｑ８スポーツバック ｅ－トロン
５５ｅ－トロンクワトロ　Ｓライン

No. 108	508万円								リ済込
AC	PS	PW	AW	ABG	ABS	CD	ナビ	TV	修復
○	○	○	○	○	○	―	○	―	無し
ウルトラブルー		【4WD】		排気量		シフト		走行	
アウディ枚方		検査2026年09月		EV		AT		0.2万K	

2014年 アクセラスポーツ
２０Ｓツーリング　Ｌパッケージ

No. 109　92.8万円　リ済込

AC	PS	PW	AW	ABG	ABS	CD	ナビ	TV	修復
○	○	○	○	○	○	○	○	○	有り

ソウルレッドプレミアムメタリック　排気量　シフト　走行
香里UL　車検査整備付　2000　AT　0.5万K

2011年 アクセラスポーツ
２０Ｓ－スカイアクティブ

No. 110　48.8万円　リ済込

AC	PS	PW	AW	ABG	ABS	CD	ナビ	TV	修復
○	○	○	○	○	○	○	○	○	無し

スカイブルーマイカ　排気量　シフト　走行
香里UL　車検査整備付　2000　AT　7.5万K

2014年 ヴォクシー
ハイブリッドＶ

No. 111　177.8万円　リ済込

AC	PS	PW	AW	ABG	ABS	CD	ナビ	TV	修復
○	○	○	○	○	○	―	○	○	無し

ブラッキッシュアゲハガラスフレーク　排気量　シフト　走行
香里UL　車検査整備付　1800　AT　5.4万K

2020年 クラウン
ＲＳ

No. 112　351.5万円　リ済込

AC	PS	PW	AW	ABG	ABS	CD	ナビ	TV	修復
○	○	○	○	○	○	○	○	―	無し

ホワイトパールクリスタルシャイン　排気量　シフト　走行
香里UL　車検査整備付　2000　AT　2.0万K

2025年 クラウンエステート
Ｚ

No. 113　588万円　リ済込

AC	PS	PW	AW	ABG	ABS	CD	ナビ	TV	修復
○	○	○	○	○	○	―	○	○	無し

グレー　【4WD】　排気量　シフト　走行
香里UL　検査2028年10月　2500　AT　508K

2019年 デミオ
ＸＤツーリング　Ｌパッケージ

No. 114　98.8万円　リ済込

AC	PS	PW	AW	ABG	ABS	CD	ナビ	TV	修復
○	○	○	○	○	○	○	○	○	無し

ディープクリスタルブルーマイカ　【軽油】　排気量　シフト　走行
交野店　車検査整備付　1500　6F　8.4万K

2016年 ノート
ｅ－パワー　メダリスト

No. 115　78.9万円　リ済込

AC	PS	PW	AW	ABG	ABS	CD	ナビ	TV	修復
○	○	○	○	○	○	―	○	○	無し

ゴールド　排気量　シフト　走行
香里UL　車検査整備付　1200　AT　4.1万K

2012年 ビアンテ
２０Ｓ

No. 116　62.5万円　リ済込

AC	PS	PW	AW	ABG	ABS	CD	ナビ	TV	修復
―	○	○	○	○	○	―	―	―	無し

クリスタルホワイトパールマイカ　排気量　シフト　走行
香里UL　車検査整備付　2000　AT　4.7万K

2014年 レヴォーグ
１．６ＧＴアイサイト

No. 117　118.8万円　リ済込

AC	PS	PW	AW	ABG	ABS	CD	ナビ	TV	修復
○	○	○	○	○	○	○	○	○	無し

ギャラクシーブルーシリカ　【4WD】　排気量　シフト　走行
香里UL　車検査整備付　1600　AT　6.2万K

2026年 ロードスター
Ｓレザーパッケージ　Ｖセレクション

No. 118　329.8万円　リ済込

AC	PS	PW	AW	ABG	ABS	CD	ナビ	TV	修復
○	○	○	○	○	○	―	―	○	無し

レッド　排気量　シフト　走行
香里UL　検査2029年02月　1500　6F　10K

2024年 ロードスター
Ｓレザーパッケージ　Ｖセレクション

No. 119　319万円　リ済込

AC	PS	PW	AW	ABG	ABS	CD	ナビ	TV	修復
○	○	○	○	○	○	―	―	―	無し

ブラックＭ　排気量　シフト　走行
八尾店　車検査整備付　1500　AT　1.1万K

2022年 ロードスター
９９０Ｓ

No. 120　263.7万円　リ済込

AC	PS	PW	AW	ABG	ABS	CD	ナビ	TV	修復
○	○	○	○	○	○	―	―	―	無し

ディープクリスタルブルーマイカ　排気量　シフト　走行
関目高殿本店　検査2027年06月　1500　6F　1.1万K

2022年 ハイエースバン
ロングＤＸ

No. 121	278.8万円								リ済込
AC	PS	PW	AW	ABG	ABS	CD	ﾅﾋﾞ	TV	修復
○	○	○	―	○	○	―	○	○	無し
シルバーマイカメタリック			【軽油】		排気量		ｼﾌﾄ	走行	
東大阪中央店			検査2026年12月		2800		AT	3.2万K	

◆大阪マツダ　その他の中古車在庫　　※年式、検査年は「平成元号」で記載しています。（読み替え要）

・入荷前や展示準備中の車両も含まれています。
・詳細は営業スタッフ迄お問い合わせください。

番号	在庫番号	銘柄	部門	年式	通称車名	シフト	グレード	外板色	排気量	走行距離	検査年	検査月	評価点	型式	車台番号
1	238050073	HON	531	24	N BOX	DAT	ｸﾙﾏｲｽｼｮｳG	ｼﾙﾊﾞｰ	660	23832			3.5	DBA-JF1	0008100435
2	238050115	HON	531	24	N BOX	DAT	G Lﾊﾟｯｹｰｼﾞ	ﾜｲﾝ	660	108603	39	8	RA	DBA-JF1	0001109376
3	238040225	HON	531	27	N BOX	DAT	G Lﾊﾟｯｹｰｼﾞ	ｸﾛ	660	67031			4.0	DBA-JF1	0001621984
4	238050145	HON	531	29	N BOX	DAT	G	ﾊﾟｰﾙ	660	22807			3.5	DBA-JF1	0001988255
5	238050248	HON	531	31	N BOX	DAT	G EX ﾎﾝﾀﾞS	ｼﾙﾊﾞｰ	660	41907			3.5	DBA-JF3	0001245161
6	238060031	HON	531	33	N BOX	DAT	G ｾﾝｼﾝｸﾞ	ｼﾙﾊﾞｰ	660	41935			4.5	6BA-JF3	0005100847
7	238050105	HON	531	33	N VAN	DAT	Gｾﾝｼﾝｸﾞ	ｼﾛ	660	33701			3.5	HBD-JJ1	0003053123
8	238060027	HON	531	28	NBOXｶｽﾀﾑ	DAT	GLﾊﾟｯｹｰｼﾞ	ｸﾛ	660	17858	39	10	RA	DBA-JF1	0001891388
9	238060070	NIS	531	30	NT100ｸﾘｯﾊﾟｰT	FA	DX	ｼﾛ	660	32405			3.5	EBD-DR16T	0000384512
10	238050107	NIS	531	30	NT100ｸﾘｯﾊﾟｰT	FA	DX	ｼﾛ	660	21818			RA	EBD-DR16T	0000384368
11	238060069	NIS	531	30	NT100ｸﾘｯﾊﾟｰT	FA	DX	ｼﾛ	660	30325			3.5	EBD-DR16T	0000384472
12	238040277	NIS	531	30	NT100ｸﾘｯﾊﾟｰT	FA	DX	ｼﾛ	660	30862			3.5	EBD-DR16T	0000383465
13	238050186	NIS	531	30	NT100ｸﾘｯﾊﾟｰT	5F	DX	ｼﾛ	660	80925			3.5	EBD-DR16T	0000386871
14	238060068	NIS	531	30	NT100ｸﾘｯﾊﾟｰT	FA	DX	ｼﾛ	660	5196			3.5	EBD-DR16T	0000384510
15	238060067	NIS	531	30	NT100ｸﾘｯﾊﾟｰT	FA	DX	ｼﾛ	660	13729			3.5	EBD-DR16T	0000384439
16	238050108	NIS	531	30	NT100ｸﾘｯﾊﾟｰT	FA	DX	ｼﾛ	660	6661			3.5	EBD-DR16T	0000384418
17	238040274	NIS	531	32	NT100ｸﾘｯﾊﾟｰT	FA	DX	ｼﾛ	660	34162			3.5	EBD-DR16T	0000525389
18	238050064	NIS	531	33	NT100ｸﾘｯﾊﾟｰT	FAT	DX	ｼﾛ	660	20839			3.0	EBD-DR16T	0000535204
19	238050247	NIS	531	24	NV100ｸﾘｯﾊﾟｰV	FAT	DX GLﾊﾟｯｸ	ｼﾛ	660	65787			3.5	GBD-U71V	0000583099
20	238050116	NIS	531	25	NV100ｸﾘｯﾊﾟｰV	DAT	DX	ｼﾛ	660	51915	39	11	3.0	GBD-U71V	0000653174
21	238060030	NIS	531	28	NV100ｸﾘｯﾊﾟｰV	DAT	DX NR	ｼﾛ	660	18477			3.5	HBD-DR17V	0000123557
22	238040286	NIS	531	30	NV100ｸﾘｯﾊﾟｰV	DAT	DX H/R	ｼﾛ	660	70514			3.5	HBD-DR17V	0000262805
23	238040302	NIS	531	30	NV100ｸﾘｯﾊﾟｰV	DAT	DX GLﾊﾟｯｸ	ｼﾛ	660	29856			3.0	HBD-DR17V	0000269115
24	238050188	NIS	531	32	NV100ｸﾘｯﾊﾟｰV	DAT	DXGLｾｰﾌ4WD	ｼﾛ	660	65252			R	HBD-DR17V	0000433273
25	238060028	NIS	531	32	NV100ｸﾘｯﾊﾟｰV	DAT	DX GLﾊﾟｯｸ	ｼﾛ	660	70601			3.5	HBD-DR17V	0000440264
26	238040061	NIS	531	33	NV100ｸﾘｯﾊﾟｰV	DAT	GX	ｼﾛ	660	42824			3.5	HBD-DR17V	0000462969
27	238040243	NIS	531	33	NV100ｸﾘｯﾊﾟｰV	5F	DX	ｼﾛ	660	64497			3.0	HBD-DR17V	0000456045
28	238050148	NIS	531	34	NV100ｸﾘｯﾊﾟｰV	DAT	DX HR	ｼﾛ	660	9661			3.0	5BD-DR17V	0000583667
29	238060071	NIS	531	34	NV100ｸﾘｯﾊﾟｰV	DAT	DX GLｾｰﾌﾃｨ	ｼﾛ	660	32085			3.5	5BD-DR17V	0000582505
30	238060029	NIS	531	35	NV100ｸﾘｯﾊﾟｰV	DAT	DX GLｾｰﾌﾃｨ	ｼﾛ	660	40578			4.0	5BD-DR17V	0000629415
31	238040047	NIS	531	35	NV100ｸﾘｯﾊﾟｰV	DAT	DX GLPKG	ｼﾛ	660	23809			4.0	5BD-DR17V	0000632931
32	238030199	NIS	531	38	NV100ｸﾘｯﾊﾟｰV	D5	GX 4WD	ｼﾙﾊﾞｰ	660	35	40	2	8.0	3BD-DR17V	0000906107
33	238060066	NIS	531	28	NV100ｸﾘｯﾊﾟｰﾘｵ	DAT	G	ﾐｽﾞｲﾛﾒﾀ	660	61574	39	10	3.5	ABA-DR17W	0000105469
34	238050091	NIS	531	32	NV100ｸﾘｯﾊﾟｰﾘｵ	DAT	E	ﾊﾟｰﾙ	660	33511	39	2	4.0	ABA-DR17W	0000203037
35	238030041	NIS	531	33	NV100ｸﾘｯﾊﾟｰﾘｵ	DAT	E	ﾊﾟｰﾙ	660	57845			RA	3BA-DR17W	0000253240
36	238040303	HON	531	24	ｱｸﾃｨV	FA	SDX	ｼﾛ	660	73419			3.5	EBD-HH5	0001807280
37	238040050	HON	531	26	ｱｸﾃｨV	FAT	SDX	ｼﾙﾊﾞｰ	550	61587	38	12	RA	EBD-HH5	0001912808
38	238030298	DAI	531	34	ｱﾄﾚｰV	DAT	RS	ｼﾙﾊﾞｰ	660	45224	38	10	4.0	3BD-S700V	0000046292
39	238040190	DAI	531	29	ｱﾄﾚｰW	DAT	ﾘｱｼｰﾄﾘﾌﾄ	ｼﾙﾊﾞｰ	660	86125			3.5	ABA-S321G	0000068553
40	238050230	SUZ	531	26	ｱﾙﾄ	DAT	ｴｺL	ｼﾛ	660	45402	39	5	3.5	DBA-HA35S	0000178038
41	238050049	SUZ	531	32	ｱﾙﾄ	DAT	F 4WD	ｼﾛ	660	22667			3.5	5BA-HA36S	0000602583
42	238040229	SUZ	531	32	ｱﾙﾄ	DAT	L	ｼﾙﾊﾞｰ	660	31307			4.0	5BA-HA36S	0000601609
43	238040069	SUZ	531	33	ｱﾙﾄ	DAT	L ｾｰﾌﾃｨ	ｼﾙﾊﾞｰ	660	37977			3.5	5BA-HA36S	0000610941
44	238050068	SUZ	531	33	ｱﾙﾄ	DAT	Lｾｰﾌﾃｨ	ｼﾛ	660	20420			3.5	5BA-HA36S	0000616337
45	238050190	SUZ	531	33	ｱﾙﾄ	DAT	L ｾｰﾃｨ	ｼﾛ	660	32461			3.5	5BA-HA36S	0000611381
46	238060012	SUZ	531	33	ｱﾙﾄ	DAT	Lｾｰﾌﾃｨｻﾎﾟｰ	ｼﾛ	660	49875			3.5	5BA-HA36S	0000616216
47	238050224	SUZ	531	33	ｱﾙﾄ	DAT	L ｾｰﾌﾃｨ	ｼﾙﾊﾞｰ	660	40703			3.5	5BA-HA36S	0000609580
48	238050252	SUZ	531	33	ｱﾙﾄ	DAT	Lｾｰﾌﾃｨ	ｼﾛ	660	41445			3.5	5BA-HA36S	0000616658
49	238040101	SUZ	531	27	ｱﾙﾄﾊﾟﾝ	FA	VP	ｼﾛ	660	36805			R	HBD-HA36V	0000101623
50	238050045	SUZ	531	28	ｱﾙﾄﾗﾊﾟﾝ	CAT	X	ﾐｽﾞｲﾛ	660	53349			3.5	DBA-HE33S	0000155376
51	238050044	SUZ	531	31	ｱﾙﾄﾗﾊﾟﾝ	CAT	G	ﾍﾞｰｼﾞｭ	660	46171			4.0	DBA-HE33S	0000217857
52	238050201	DAI	531	31	ｳｪｲｸ	DAT	L SA3	ﾊﾟｰﾙ	660	8773			3.0	DBA-LA700S	0000137810
53	838060003	DAI	600	28	ｳｪｲｸ　Gﾀｰﾎﾞ	DAT	SA2	ﾌﾞﾗｯｸﾏｲｶ	660	41976	39	8		DBA-LA700S	0000072630
54	238050001	SUZ	531	26	ｴｽﾃﾘｵV	DAT	PAﾁｸｹﾞﾝ	ｼﾛ	660	32437	38	11	3.5	HBD-DA64V	0000865275
55	238030200	SUZ	531	28	ｴｽﾃﾘｵV	DAT	ｸﾙﾏｲｽｲﾄﾞｳｼ	ｼﾙﾊﾞｰ	660	43266			R	HBD-DA17Vｶｲ	0000164744
56	238040186	SUZ	531	29	ｴｽﾃﾘｵV	DAT	ｸﾙﾏｲｽｽﾛｰﾊﾟ	ｼﾙﾊﾞｰ	660	40148			3.0	HBD-DA17V	0000218556
57	238040108	SUZ	531	30	ｴｽﾃﾘｵV	DAT	JOINﾀｰﾎﾞ4W	ｼﾙﾊﾞｰ	660	71812			R	EBD-DA17V	0000826776
58	238060025	SUZ	531	30	ｴｽﾃﾘｵV	DAT	PA HR	ｼﾛ	660	66758			3.5	HBD-DA17V	0000337467
59	238050004	SUZ	531	31	ｴｽﾃﾘｵV	DAT	PAﾘﾐ4WDRBS	ｼﾛ	660	6875			R	HBD-DA17V	0000444439
60	238050152	SUZ	531	31	ｴｽﾃﾘｵV	DAT	PA HR	ｼﾛ	660	21453			3.0	HBD-DA17V	0000430576
61	238040199	SUZ	531	31	ｴｽﾃﾘｵV	DAT	JOINﾀｰﾎﾞ4W	ﾑﾗｻｷ	660	53178			3.5	EBD-DA17V	0000853171
62	238060026	SUZ	531	32	ｴｽﾃﾘｵV	DAT	PA HR	ｼﾛ	660	41081			3.0	HBD-DA17V	0000458537
63	238060073	SUZ	531	32	ｴｽﾃﾘｵV	DAT	PA･4WD	ｼﾙﾊﾞｰ	660	30889			R	HBD-DA17V	0000463196
64	238060074	SUZ	531	32	ｴｽﾃﾘｵV	DAT	PC	ｼﾙﾊﾞｰ	660	80846			3.0	HBD-DA17V	0000470209
65	238050175	SUZ	531	32	ｴｽﾃﾘｵV	DAT	ｼﾞｮｲﾝ	ｼﾛ	660	19445			3.5	HBD-DA17V	0000464272
66	238050149	SUZ	531	32	ｴｽﾃﾘｵV	DAT	PC HR	ｼﾛ	660	44513			3.0	HBD-DA17V	0000497465
67	238040197	SUZ	531	33	ｴｽﾃﾘｵV	DAT	PC LTD	ｼﾛ	660	19088			RA	HBD-DA17V	0000514953
68	238040228	SUZ	531	34	ｴｽﾃﾘｵV	DAT	PA	ｼﾛ	660	58708			3.5	5BD-DA17V	0000574121
69	238040287	SUZ	531	36	ｴｽﾃﾘｵW	DAT	JPﾀｰﾎﾞ･4WD	ｺｲﾐﾄﾞﾘ	660	57736	39	2	R	3BA-DA17W	0000331780
70	238050150	SUZ	531	24	ｷｬﾘｰT	FA	KC AC/PS	ｼﾛ	660	47786			3.5	EBD-DA63T	0000757737
71	238030036	SUZ	531	26	ｷｬﾘｰT	FA	KCｴｱｺﾝﾊﾟﾜｽ	ｼﾛ	660	22481			3.5	EBD-DA16T	0000178289
72	238050199	SUZ	531	34	ｷｬﾘｰT	FAT	ﾎﾚｲｼｬ	ｼﾛ	660	44574			3.5	3BD-DA16T	0000668183
73	538030006	MAZ	600	21	ｷｬﾛﾙ	FA	G2	ｴｱﾌﾞﾙｰ	660	88266				DBA-HB24S	0000604085
74	238060065	MAZ	531	26	ｷｬﾛﾙ	FA	ｴｺL	ｼﾛ	660	22357			4.0	DBA-HB35S	0000109862
75	238050180	MAZ	531	29	ｷｬﾛﾙ	DAT	GL ﾚｽOP	ｼﾛ	660	37707			3.5	DBA-HB36S	0000214394
76	238050161	MAZ	531	33	ｷｬﾛﾙ	DAT	GL ｾｰﾌﾃｨ	ｼﾛ	660	30714			4.0	5BA-HB36S	0000602032
77	238050162	MAZ	531	33	ｷｬﾛﾙ	DAT	GS ｾｰﾌﾃｨ	ｼﾙﾊﾞｰ	660	26776			4.0	5BA-HB36S	0000601153
78	238050069	MAZ	531	33	ｷｬﾛﾙ	DAT	GL ｾｰﾌﾃｨ	ｼﾛ	660	42895			4.0	5BA-HB36S	0000601576
79	238030210	MAZ	531	35	ｷｬﾛﾙ	DAT	GL	ｼﾛ	660	16499			4.0	3BA-HB37S	0000103047
80	238050002	FUJ	531	27	ｻﾝﾊﾞｰT	5F	TC	ﾐｽﾞｲﾛ	660	110405	39	3	3.0	EBD-S500J	0000001068
81	238030290	SUZ	531	30	ｼﾞﾑﾆｰ	5F	XL	ｼﾛ	660	31573	39	7	3.5	3BA-JB64W	0000103396
82	238050205	SUZ	531	32	ｼﾞﾑﾆｰ	FA	XL 4WD	ﾍﾞｰｼﾞｭ	660	94418	39	6	3.5	3BA-JB64W	0000156572
83	238060017	MAZ	531	12	ｽｸﾗﾑT	5F	KC	ｼﾛ	660	136655				GD-DG52T	0000220076
84	838050004	MAZ	600	31	ｽｸﾗﾑT	FAT	KC AC PS	ｽﾍﾟﾘｱﾎﾜｲﾄ	660	94625	39	7	R	EBD-DG16T	0000384431
85	838060009	MAZ	600	32	ｽｸﾗﾑT	5F	KC AC PS	ｽﾍﾟﾘｱﾎﾜｲﾄ	660	56343				EBD-DG16T	0000521567
86	238030260	MAZ	531	33	ｽｸﾗﾑT	FAT	KC AC PS	ｼﾛ	660	33122			3.0	EBD-DG16T	0000523008
87	238040245	MAZ	531	28	ｽｸﾗﾑV	DAT	PC HR	ｼﾛ	660	52540			2.0	HBD-DG17V	0000105936
88	238050052	MAZ	531	30	ｽｸﾗﾑV	DAT	PCｽﾍﾟｼｬﾙ	ｼﾛ	660	55448			3.5	HBD-DG17V	0000253670
89	237069003	MAZ	600	31	ｽｸﾗﾑV	DAT	PCｽﾍﾟｼｬﾙ	ｼﾙｷｰｼﾙﾊﾞｰ	660	86730			3.5	HBD-DG17V	0000420369
90	838030104	MAZ	600	32	ｽｸﾗﾑV	DAT	PCｽﾍﾟｼｬﾙ	ｼﾙｷｰｼﾙﾊﾞｰ	660	97997			3.5	HBD-DG17V	0000426846
91	238040269	MAZ	531	33	ｽｸﾗﾑV	DAT	ﾊﾞｽﾀｰｾｰﾌﾃｨ	ｼﾛ	660	126012			R	HBD-DG17V	0000426292
92	238040281	MAZ	531	33	ｽｸﾗﾑV	DAT	ﾊﾞｽﾀｰ	ｼﾛ	660	52522			RA	HBD-DG17V	0000427115
93	837120029	MAZ	600	31	ｽｸﾗﾑW	DAT	PZﾀｰﾎﾞ	ﾌﾞﾙｰｲｯｼｭﾌﾞ	660	88679			3.5	ABA-DG17W	0000142540
94	238050258	FUJ	531	19	ｽﾃﾗ	DAT	L-SP	ﾋﾟﾝｸ	660	119292				DBA-RN1	0000050408
95	238050168	SUZ	531	26	ｽﾍﾟｰｼｱ	DAT	X	ｱｵ	660	45119	39	8	3.5	DBA-MK32S	0000206756
96	238050054	SUZ	531	28	ｽﾍﾟｰｼｱ	DAT	Eｽﾛｰﾊﾟﾘｱｼｰ	ｼﾙﾊﾞｰ	660	16425			4.0	DBA-MK32Sｶｲ	0000451468

◆大阪マツダ　その他の中古車在庫　　※年式、検査年は「平成元号」で記載しています。（読み替え要）

・入荷前や展示準備中の車両も含まれています。
・詳細は営業スタッフ迄お問い合わせください。

番号	在庫番号	銘柄	部門	年式	通称車名	シフト	グレード	外板色	排気量	走行距離	検査年	検査月	評価点	型式	車台番号
97	238050136	SUZ	531	29	ｽﾍﾟｰｼｱ	DAT	X	ｼﾙﾊﾞｰ	660	5463			3.5	DAA-MK42S	0000187180
98	238060053	SUZ	531	38	ｽﾍﾟｰｼｱ	DAT	G	ﾊﾟｰﾙ	660	ﾐｿｳｺｳ	41	6		5AA-MK94S	0000415221
99	238060061	SUZ	531	38	ｽﾍﾟｰｼｱ	DAT	G	ｸﾛ	660	ﾐｿｳｺｳ	41	6		5AA-MK94S	0000416737
100	238060062	SUZ	531	38	ｽﾍﾟｰｼｱ	DAT	G	ｸﾛ	660	ﾐｿｳｺｳ	41	6		5AA-MK94S	0000419910
101	238060059	SUZ	531	38	ｽﾍﾟｰｼｱ	DAT	G	ｵﾌﾌﾞﾙｰ	660	ﾐｿｳｺｳ	41	6		5AA-MK94S	0000419178
102	238060054	SUZ	531	38	ｽﾍﾟｰｼｱ	DAT	G	ﾊﾟｰﾙ	660	ﾐｿｳｺｳ	41	6		5AA-MK94S	0000415719
103	238050023	SUZ	531	38	ｽﾍﾟｰｼｱ	DAT	X	ｵﾌﾌﾞﾙｰ	660	ﾐｿｳｺｳ	41	5		5AA-MK94S	0000410744
104	238060055	SUZ	531	38	ｽﾍﾟｰｼｱ	DAT	G	ﾊﾟｰﾙ	660	ﾐｿｳｺｳ	41	6		5AA-MK94S	0000407621
105	238060056	SUZ	531	38	ｽﾍﾟｰｼｱ	DAT	G	ﾊﾟｰﾙ	660	ﾐｿｳｺｳ	41	6		5AA-MK94S	0000417087
106	238050024	SUZ	531	38	ｽﾍﾟｰｼｱ	DAT	X	ﾓｽｸﾞﾚｰ	660	ﾐｿｳｺｳ	41	5		5AA-MK94S	0000406214
107	238060058	SUZ	531	38	ｽﾍﾟｰｼｱ	DAT	G	ﾊﾟｰﾙ	660	ﾐｿｳｺｳ	41	6		5AA-MK94S	0000412558
108	238040161	SUZ	531	38	ｽﾍﾟｰｼｱ	DAT	X	ﾊﾟｰﾙ	660	3	41	4		5AA-MK94S	0000405761
109	238060063	SUZ	531	38	ｽﾍﾟｰｼｱ	DAT	G	ｸﾛ	660	ﾐｿｳｺｳ	41	6		5AA-MK94S	0000421117
110	238060057	SUZ	531	38	ｽﾍﾟｰｼｱ	DAT	G	ﾊﾟｰﾙ	660	ﾐｿｳｺｳ	41	6		5AA-MK94S	0000407842
111	238060060	SUZ	531	38	ｽﾍﾟｰｼｱ	DAT	G	ｵﾌﾌﾞﾙｰ	660	ﾐｿｳｺｳ	41	6		5AA-MK94S	0000422415
112	238040163	SUZ	531	38	ｽﾍﾟｰｼｱ	DAT	X	ﾓｽｸﾞﾚｰ	660	ﾐｿｳｺｳ	41	4		5AA-MK94S	0000405323
113	238040162	SUZ	531	38	ｽﾍﾟｰｼｱ	DAT	X	ﾊﾟｰﾙ	660	3	41	4		5AA-MK94S	0000405808
114	238040112	SUZ	531	30	ｽﾍﾟｰｼｱｶｽﾀﾑ	DAT	XSﾀｰﾎﾞ	ｸﾛ	660	58167			R	DAA-MK53S	0000827647
115	238050083	SUZ	531	38	ｽﾍﾟｰｼｱｶｽﾀﾑ	DAT	GS	ﾊﾟｰﾙ	660	ﾐｿｳｺｳ	41	5		5AA-MK94S	0000410810
116	238050076	SUZ	531	38	ｽﾍﾟｰｼｱｶｽﾀﾑ	DAT	XS	ｸﾛ	660	ﾐｿｳｺｳ	41	5		5AA-MK94S	0000411402
117	238050086	SUZ	531	38	ｽﾍﾟｰｼｱｶｽﾀﾑ	DAT	GS	ｸﾛ	660	ﾐｿｳｺｳ	41	5		5AA-MK94S	0000413507
118	238050077	SUZ	531	38	ｽﾍﾟｰｼｱｶｽﾀﾑ	DAT	XS	ｸﾛ	660	ﾐｿｳｺｳ	41	5		5AA-MK94S	0000411472
119	238050082	SUZ	531	38	ｽﾍﾟｰｼｱｶｽﾀﾑ	DAT	GS	ｸﾛ	660	ﾐｿｳｺｳ	41	5		5AA-MK94S	0000411492
120	238050087	SUZ	531	38	ｽﾍﾟｰｼｱｶｽﾀﾑ	DAT	GS	ｽﾁｰﾙｼﾙﾊﾞｰ	660	ﾐｿｳｺｳ	41	5		5AA-MK94S	0000409360
121	238050081	SUZ	531	38	ｽﾍﾟｰｼｱｶｽﾀﾑ	DAT	GS	ｸﾛ	660	ﾐｿｳｺｳ	41	5		5AA-MK94S	0000407506
122	238050036	SUZ	531	38	ｽﾍﾟｰｼｱｶｽﾀﾑ	DAT	XS	ﾊﾟｰﾙ	660	ﾐｿｳｺｳ	41	5		5AA-MK94S	0000410051
123	238050037	SUZ	531	38	ｽﾍﾟｰｼｱｶｽﾀﾑ	DAT	XS	ﾊﾟｰﾙ	660	ﾐｿｳｺｳ	41	5		5AA-MK94S	0000410658
124	238050078	SUZ	531	38	ｽﾍﾟｰｼｱｶｽﾀﾑ	DAT	XS	ｸﾛ	660	ﾐｿｳｺｳ	41	5		5AA-MK94S	0000411691
125	238050079	SUZ	531	38	ｽﾍﾟｰｼｱｶｽﾀﾑ	DAT	GS	ﾊﾟｰﾙ	660	ﾐｿｳｺｳ	41	5		5AA-MK94S	0000387277
126	238050080	SUZ	531	38	ｽﾍﾟｰｼｱｶｽﾀﾑ	DAT	GS	ﾊﾟｰﾙ	660	ﾐｿｳｺｳ	41	5		5AA-MK94S	0000406702
127	238050085	SUZ	531	38	ｽﾍﾟｰｼｱｶｽﾀﾑ	DAT	GS	ｸﾛ	660	ﾐｿｳｺｳ	41	5		5AA-MK94S	0000414080
128	238050075	SUZ	531	38	ｽﾍﾟｰｼｱｶｽﾀﾑ	DAT	XS	ﾊﾟｰﾙ	660	ﾐｿｳｺｳ	41	5		5AA-MK94S	0000411091
129	238050084	SUZ	531	38	ｽﾍﾟｰｼｱｶｽﾀﾑ	DAT	GS	ﾊﾟｰﾙ	660	ﾐｿｳｺｳ	41	5		5AA-MK94S	0000412240
130	238050169	DAI	531	22	ﾀﾝﾄ	DAT	Xｽﾍﾟｼｬﾙ	ﾊﾟｰﾙ	660	61378	39	10	R	DBA-L375S	0000365085
131	238040218	DAI	531	28	ﾀﾝﾄ	DAT	X	ﾁｬ	660	72594	39	4	3.0	DBA-LA600S	0000411942
132	238040255	DAI	531	29	ﾀﾝﾄ	DAT	ｽﾛｰﾌﾟSA3	ｼﾛ	660	67329			3.5	DBA-LA600S	0000528929
133	238050242	DAI	531	30	ﾀﾝﾄ	CAT	L SA3	ｼﾙﾊﾞｰ	660	50682	39	1	4.0	DBA-LA600S	0000613474
134	238060022	DAI	531	31	ﾀﾝﾄ	DAT	ｽﾛｰﾊﾟﾚLSA3	ｼﾛ	660	124654			4.0	DBA-LA600S	0000767460
135	238060024	DAI	531	31	ﾀﾝﾄ	DAT	L LTD SA3	ﾊﾟｰﾙ	660	23524			R	DBA-LA600S	0000781490
136	238050142	DAI	531	31	ﾀﾝﾄ	DAT	ｽﾛｰﾊﾟﾚﾘｱｱﾘ	ﾋﾟﾝｸ	660	50154			3.5	DBA-LA600S	0000740627
137	238040092	DAI	531	32	ﾀﾝﾄ	DAT	X	ﾐﾄﾞﾘ	660	29989			3.5	6BA-LA650S	0000060698
138	238050053	DAI	531	33	ﾀﾝﾄ	DAT	ｽﾛｰﾊﾟｰL	ｼﾛ	660	84395			3.5	6BA-L650S	0000131379
139	238040305	DAI	531	25	ﾀﾝﾄｶｽﾀﾑ	DAT	ｶｽﾀﾑRS-SA	ｸﾛ	660	58945	38	12	3.5	DBA-LA600S	0000035311
140	238050157	NIS	531	31	ﾃﾞｲｽﾞ	DAT	J	ｼﾙﾊﾞｰ	660	53654			4.0	DBA-B21W	0000648285
141	238040240	NIS	531	32	ﾃﾞｲｽﾞ	DAT	S	ｼﾛ	660	77867	39	2	3.5	5BA-B43W	0000032795
142	238040045	NIS	531	33	ﾃﾞｲｽﾞ	DAT	X	ﾁｬ	660	25879			3.5	5BA-B43W	0000121131
143	238050065	NIS	531	32	ﾃﾞｲｽﾞﾙｰｸｽ	DAT	HｽﾀｰTB 4WD	ﾐﾄﾞﾘ	660	64538			RA	DBA-B21A	0000620179
144	238040139	DAI	531	12	ﾊｲｾﾞｯﾄT	F5	4WDｸﾗｲﾏｰ	ｼﾛ	660	158431			3.0	GD-S210P	0000083148
145	238050093	DAI	531	22	ﾊｲｾﾞｯﾄT	5F	ACPSSP4WD	ｼﾛ	660	84671			3.0	EBD-S211P	0000100221
146	238040150	DAI	531	23	ﾊｲｾﾞｯﾄT	5F	ACPSｽﾍﾟ4WD	ｼﾛ	660	50969			3.0	EBD-S211P	0000164787
147	238060016	DAI	531	25	ﾊｲｾﾞｯﾄT	5F	ACPSｽﾍﾟｼｬﾙ	ｼﾛ	660	64783	39	2	RA	EBD-S201P	0000092599
148	238040209	DAI	531	26	ﾊｲｾﾞｯﾄT	FA	ｽﾀﾝﾀﾞｰﾄﾞ	ｼﾛ	660	32398			3.0	EBD-S500P	0000008551
149	238050042	DAI	531	26	ﾊｲｾﾞｯﾄT	5F	ｽﾀﾝﾀﾞｰﾄﾞ	ﾋﾟﾝｸ	660	66034	38	10	3.0	EBD-S500P	0000002915
150	238050090	DAI	531	28	ﾊｲｾﾞｯﾄT	FA	STDｼｮｳﾘｮｸ	ｼﾛ	660	80491			3.5	EBD-S500P	0000037244
151	238050060	DAI	531	28	ﾊｲｾﾞｯﾄT	FA	ｽﾀﾝﾀﾞｰﾄﾞ	ｼﾛ	660	39003			3.5	EBD-S500P	0000036367
152	238050114	DAI	531	31	ﾊｲｾﾞｯﾄT	FA	ｴｸｽﾀﾗSA3T	ﾐｽﾞｲﾛ	660	47426	39	7	3.0	EBD-S500P	0000105468
153	238050132	DAI	531	31	ﾊｲｾﾞｯﾄT	FAT	STDSA3	ｼﾙﾊﾞｰ	660	54987	39	7	3.5	EBD-S500P	0000104805
154	238050050	DAI	531	30	ﾊｲｾﾞｯﾄT 4WD	FA	ｾｲﾝﾂﾀﾞﾝﾌﾟ	ｼﾛ	660	62097			3.5	EBD-S510P	0000176924
155	238030157	DAI	531	34	ﾊｲｾﾞｯﾄT 4WD	FAT	ｽﾀﾝﾀﾞｰﾄﾞ	ｼﾛ	660	17823	38	9	3.0	3BD-S510P	0000479273
156	238060032	DAI	531	20	ﾊｲｾﾞｯﾄｶｰｺﾞV	DAT	ｸﾙｰｽﾞ	ｼﾙﾊﾞｰ	660	65152			3.5	EBD-S321V	0000013206
157	238040224	DAI	531	26	ﾊｲｾﾞｯﾄｶｰｺﾞV	DAT	DX	ｼﾛ	660	31221			3.0	EBD-S321V	0000216123
158	238050058	DAI	531	29	ﾊｲｾﾞｯﾄｶｰｺﾞV	DAT	ｽﾍﾟｼｬﾙ	ｼﾛ	660	63724			3.5	EBD-S321V	0000345470
159	238050003	DAI	531	30	ﾊｲｾﾞｯﾄｶｰｺﾞV	DAT	ｸﾙｰｽﾞBS	ｼﾙﾊﾞｰ	660	29329			R	EBD-S331V	0000200455
160	238060033	DAI	531	30	ﾊｲｾﾞｯﾄｶｰｺﾞV	D5	ｽﾍﾟｼｬﾙ4WD	ｼﾛ	660	90805			4.0	EBD-S331V	0000198395
161	238060039	DAI	531	31	ﾊｲｾﾞｯﾄｶｰｺﾞV	DAT	SPｸﾘｰﾝSA3	ｼﾛ	660	35708	39	9	4.0	HBD-S321V	0000418650
162	238050156	DAI	531	31	ﾊｲｾﾞｯﾄｶｰｺﾞV	DAT	ｽﾍﾟｼｬﾙ4WD	ｼﾛ	660	50253			3.5	EBD-S331V	0000231946
163	238050233	DAI	531	32	ﾊｲｾﾞｯﾄｶｰｺﾞV	DAT	DX SA3	ｼﾛ	660	53196			3.5	EBD-S321V	0000451338
164	238050163	DAI	531	32	ﾊｲｾﾞｯﾄｶｰｺﾞV	DAT	ｾﾊﾟﾚｰﾄ2ｼｰﾀ	ｼﾛ	660	42338			3.5	EBD-S321V	0000450859
165	238050137	DAI	531	32	ﾊｲｾﾞｯﾄｶｰｺﾞV	DAT	DX	ｼﾛ	660	76569			3.0	EBD-S321V	0000437162
166	238050139	DAI	531	32	ﾊｲｾﾞｯﾄｶｰｺﾞV	5F	ｽﾍﾟｼｬﾙHR	ｼﾛ	660	108218			RA	EBD-S321V	0000441410
167	238050133	DAI	531	33	ﾊｲｾﾞｯﾄｶｰｺﾞV	DAT	ｽﾍﾟｼｬﾙｸﾘｰﾝ	ｼﾛ	660	61343			4.0	5BD-S321V	0000516942
168	238050174	DAI	531	33	ﾊｲｾﾞｯﾄｶｰｺﾞV	DAT	ｽﾍﾟｼｬﾙｸﾘｰﾝ	ｼﾛ	660	27731	39	5	4.0	5BD-S321V	0000494352
169	238030239	DAI	531	33	ﾊｲｾﾞｯﾄｶｰｺﾞV	D5	ｸﾙｰｽﾞSA3BS	ｼﾛ	660	31354			3.5	3BD-S321V	0000481991
170	238050025	SUZ	531	38	ﾊｽﾗｰ	DAT	G	ｿﾌﾄﾍﾞｰｼﾞｭ	660	ﾐｿｳｺｳ	41	5		5AA-MR92S	0000581587
171	238050035	SUZ	531	38	ﾊｽﾗｰ	DAT	X	ｸﾛ	660	ﾐｿｳｺｳ	41	5		5AA-MR92S	0000582712
172	238050032	SUZ	531	38	ﾊｽﾗｰ	DAT	X	ｸｰﾙｶｰｷ	660	ﾐｿｳｺｳ	41	5		5AA-MR92S	0000581240
173	238050026	SUZ	531	38	ﾊｽﾗｰ	DAT	G	ｿﾌﾄﾍﾞｰｼﾞｭ	660	ﾐｿｳｺｳ	41	5		5AA-MR92S	0000582223
174	238050031	SUZ	531	38	ﾊｽﾗｰ	DAT	X	ｵﾌﾌﾞﾙｰ	660	ﾐｿｳｺｳ	41	5		5AA-MR92S	0000581078
175	238050033	SUZ	531	38	ﾊｽﾗｰ	DAT	X	ｸｰﾙｶｰｷ	660	ﾐｿｳｺｳ	41	5		5AA-MR92S	0000582629
176	238050027	SUZ	531	38	ﾊｽﾗｰ	DAT	X	ｿﾌﾄﾍﾞｰｼﾞｭ	660	ﾐｿｳｺｳ	41	5		5AA-MR92S	0000581685
177	238050034	SUZ	531	38	ﾊｽﾗｰ	DAT	X	ｸﾛ	660	ﾐｿｳｺｳ	41	5		5AA-MR92S	0000582903
178	238050029	SUZ	531	38	ﾊｽﾗｰ	DAT	X	ｿﾌﾄﾍﾞｰｼﾞｭ	660	ﾐｿｳｺｳ	41	5		5AA-MR92S	0000581666
179	238050030	SUZ	531	38	ﾊｽﾗｰ	DAT	X	ｵﾌﾌﾞﾙｰ	660	ﾐｿｳｺｳ	41	5		5AA-MR92S	0000580454
180	238050089	SUZ	531	38	ﾊｽﾗｰ	DAT	G	ﾃﾞﾆﾑﾂｰﾄﾝ	660	ﾐｿｳｺｳ	41	5		5AA-MR92S	0000582411
181	238050028	SUZ	531	38	ﾊｽﾗｰ	DAT	X	ｿﾌﾄﾍﾞｰｼﾞｭ	660	ﾐｿｳｺｳ	41	5		5AA-MR92S	0000581725
182	238050088	SUZ	531	38	ﾊｽﾗｰ	DAT	G	ﾃﾞﾆﾑﾂｰﾄﾝ	660	ﾐｿｳｺｳ	41	5		5AA-MR92S	0000582175
183	238040222	TOY	531	26	ﾋﾟｸｼｽT	FAT	ｽﾀﾝﾀﾞｰﾄﾞ	ｼﾙﾊﾞｰ	660	43362	38	12	3.5	EBD-S500U	0000000371
184	238050120	TOY	531	30	ﾋﾟｸｼｽT	FA	STDｼｮｳﾘｮｸ	ｼﾛ	660	23325			3.5	EBD-S500U	0000004457
185	238050262	TOY	531	32	ﾋﾟｸｼｽT	FA	STDｼｮｳﾘｮｸ	ｼﾛ	660	23466			3.5	EBD-S500U	0000007234
186	238050240	MAZ	531	34	ﾌﾚｱ	DAT	HV XS	ｱｵ	660	36672			3.5	5AA-MJ95S	0000110113
187	238050173	MAZ	531	34	ﾌﾚｱ ｸﾛｽｵｰﾊﾞｰ	DAT	ﾊｲﾌﾞﾘｯﾄﾞXS	ﾐｽﾞｲﾛ	660	30065	39	5	4.0	5AA-MS92S	0000110200
188	238040049	MAZ	531	27	ﾌﾚｱW	DAT	XG	ｸﾛ	660	49167			3.5	DBA-MM32S	0000120089
189	238030253	MAZ	531	27	ﾌﾚｱW	DAT	XS LTD	ｸﾛ	660	15430			3.5	DBA-MM32S	0000121487
190	238040031	MAZ	531	30	ﾌﾚｱW	DAT	HV XG	ｼﾙﾊﾞｰ	660	5077	39	4	4.0	DAA-MM53S	0000103077
191	238050215	MAZ	531	30	ﾌﾚｱW	DAT	HV XS	ｸﾛ	660	46839	39	4	3.5	DAA-MM53S	0000102003
192	138060001	MAZ	600	34	ﾌﾚｱW	DAT	HYBRID XS	ｵﾌﾌﾞﾙｰﾒﾀﾘｯ	660	51806			4.0	5AA-MM53S	0000330167

◆大阪マツダ　その他の中古車在庫　　※年式、検査年は「平成元号」で記載しています。（読み替え要）

・入荷前や展示準備中の車両も含まれています。
・詳細は営業スタッフ迄お問い合わせください。

番号	在庫番号	銘柄	部門	年式	通称車名	シフト	グレード	外板色	排気量	走行距離	検査年	検査月	評価点	型式	車台番号
193	238040148	MAZ	531	35	ﾌﾚｱW	DAT	HV XG	ｸﾛ	660	19139			4.0	5AA-MM53S	0000337987
194	238040304	MIT	531	28	ﾐﾆｷｬﾌﾞT	FA	M	ｼﾛ	660	21057			3.5	EBD-DS16T	0000241102
195	238040007	MIT	531	32	ﾐﾆｷｬﾌﾞV	DAT	ﾌﾞﾗﾎﾞｰTB	ｼﾛ	660	45708			R	EBD-DS17V	0000850326
196	238040283	MIT	531	34	ﾐﾆｷｬﾌﾞV	DAT	M 4WD	ｼﾙﾊﾞｰ	660	64066			R	5BD-DS17V	0000570902
197	238050143	DAI	531	32	ﾐﾗ ｲｰｽ	DAT	L SA3	ｼﾛ	660	18525			3.5	5BA-LA350S	0000243822
198	238050202	DAI	531	33	ﾐﾗ ｲｰｽ	DAT	L SA3	ｼﾙﾊﾞｰ	660	42274			3.5	5BA-LA350S	0000262785
199	238050144	DAI	531	33	ﾐﾗ ｲｰｽ	DAT	L	ｼﾙﾊﾞｰ	660	25107			3.5	5BA-LA350S	0000255741
200	238050256	DAI	531	35	ﾐﾗ ｲｰｽ	DAT	X SA3	ｼﾛ	660	30267			4.5	5BA-LA350S	0000352282
201	238050235	DAI	531	37	ﾐﾗ ｲｰｽ	DAT	X-SA3	ｼﾙﾊﾞｰ	660	357	40	10	4.5	5BA-LA350S	0000457181
202	238050259	DAI	531	24	ﾐﾗ ｺｺｱ	DAT	ｺｺｱ ﾌﾟﾗｽX	ﾁｬ	660	45534	39	3	R	DBA-L675S	0000095097
203	238030162	DAI	531	25	ﾑｰｳﾞ	DAT	ｶｽﾀﾑX SA	ｸﾞﾚｰ	660	38743			3.0	DBA-LA100S	0001055446
204	238040051	DAI	531	27	ﾑｰｳﾞ	DAT	L SA	ﾊﾟｰﾙ	660	62219			4.0	DBA-LA150S	0000017218
205	238040016	DAI	531	33	ﾑｰｳﾞ	DAT	L	ﾗｲﾄﾌﾞﾙｰ	660	45945			3.5	5BA-LA150S	0002091211
206	238050146	DAI	531	33	ﾑｰｳﾞ	DAT	L SA3	ｼﾛ	660	40156			4.0	5BA-LA150S	0002085510
207	238050151	DAI	531	31	ﾑｰｳﾞｶｽﾀﾑ	DAT	XLTD2-SA3	ｱｵ	660	58705			3.5	DBA-LA150S	0002008606
208	238040071	DAI	531	28	ﾑｰｳﾞｷｬﾝﾊﾞｽ	DAT	GﾒｲｸｱｯﾌﾟSA	ﾐｽﾞｲﾛ ﾂｰﾄﾝ	660	57830			3.5	DBA-LA800S	0000015567
209	238060010	DAI	531	33	ﾑｰｳﾞｷｬﾝﾊﾞｽ	DAT	Gﾒｲｸｱｯﾌﾟﾘﾐ	ﾍﾞｰｼﾞｭﾂｰﾄﾝ	660	49333			4.0	5BA-LA800S	0000269875
210	238050260	NIS	531	24	ﾙｰｸｽ	DAT	E	ﾐｽﾞｲﾛ	660	71746	39	9	R	DBA-ML21S	0000147229
211	238050241	NIS	531	35	ﾙｰｸｽ	DAT	HWSGﾀｰﾎﾞ	ﾊﾟｰﾙ	660	21000	38	11	R	4AA-B48A	0000501649
212	238020181	SUZ	531	25	ﾜｺﾞﾝR	DAT	FX	ｼﾙﾊﾞｰ	660	68358	38	12	3.5	DBA-MH34S	0000260287
213	238050138	SUZ	531	27	ﾜｺﾞﾝR	DAT	FX	ｼﾛ	660	36292			R	DBA-MH34S	0000385136
214	238040072	SUZ	531	28	ﾜｺﾞﾝR	DAT	FX LTD	ｼﾙﾊﾞｰ	660	12640			4.0	DAA-MH44S	0000177883
215	238040046	SUZ	531	30	ﾜｺﾞﾝR	DAT	HYBRID FZ	ﾊﾟｰﾙ	660	10141	39	1	3.5	DAA-MH55S	0000186099
216	238060075	SUZ	531	31	ﾜｺﾞﾝR	DAT	HYBRID FX	ｼﾛ	660	17299			3.5	DAA-MH55S	0000262383
217	238040008	SUZ	531	31	ﾜｺﾞﾝR	DAT	FX ｾｰﾌﾃｨP	ｼﾛ	660	37314			R	DAA-MH55S	0000267316
218	238050231	SUZ	531	32	ﾜｺﾞﾝR	DAT	FX 4WD	ｼﾙﾊﾞｰ	660	61146			3.5	5AA-MH95S	0000116904
219	238050155	SUZ	531	33	ﾜｺﾞﾝR	DAT	HYBRID FX	ｼﾛ	660	25713			3.5	5AA-MH95S	0000159099
220	238060047	SUZ	531	38	ﾜｺﾞﾝR	DAT	ZLﾊﾞｯｸｶﾒﾗ	ﾀﾞｰｸﾚｯﾄﾞ	660	ﾐｿｳｺｳ	41	6		5BA-MH85S	0000311306
221	238060046	SUZ	531	38	ﾜｺﾞﾝR	DAT	ZLﾊﾞｯｸｶﾒﾗ	ﾊﾟｰﾙ	660	ﾐｿｳｺｳ	41	6		5BA-MH85S	0000311285
222	238060042	SUZ	531	38	ﾜｺﾞﾝR	DAT	ZL	ｸﾛ	660	ﾐｿｳｺｳ	41	5		5BA-MH85S	0000306208
223	238060050	SUZ	531	38	ﾜｺﾞﾝR	DAT	ZXｾﾝｻﾎｳｲ	ﾀﾞｰｸﾚｯﾄﾞ	660	ﾐｿｳｺｳ	41	6		5AA-MH95S	0000308134
224	238060051	SUZ	531	38	ﾜｺﾞﾝR	DAT	ZXｾﾝｻﾎｳｲ	ﾀﾞｰｸﾚｯﾄﾞ	660	ﾐｿｳｺｳ	41	6		5AA-MH95S	0000308301
225	238060043	SUZ	531	38	ﾜｺﾞﾝR	DAT	ZL	ﾙｰｾﾝﾄﾍﾞｰｼﾞ	660	ﾐｿｳｺｳ	41	5		5BA-MH85S	0000309291
226	238060052	SUZ	531	38	ﾜｺﾞﾝR	DAT	ZXｾﾝｻﾎｳｲ	ﾀﾞｰｸﾚｯﾄﾞ	660	ﾐｿｳｺｳ	41	6		5AA-MH95S	0000308201
227	238060044	SUZ	531	38	ﾜｺﾞﾝR	DAT	ZLﾊﾞｯｸｶﾒﾗ	ﾊﾟｰﾙ	660	ﾐｿｳｺｳ	41	6		5BA-MH85S	0000311431
228	238060049	SUZ	531	38	ﾜｺﾞﾝR	DAT	ZXｾﾝｻﾎｳｲ	ﾊﾟｰﾙ	660	ﾐｿｳｺｳ	41	6		5AA-MH95S	0000308322
229	238060048	SUZ	531	38	ﾜｺﾞﾝR	DAT	ZXｾﾝｻﾎｳｲ	ﾊﾟｰﾙ	660	ﾐｿｳｺｳ	41	6		5AA-MH95S	0000308285
230	238060045	SUZ	531	38	ﾜｺﾞﾝR	DAT	ZLﾊﾞｯｸｶﾒﾗ	ﾊﾟｰﾙ	660	ﾐｿｳｺｳ	41	6		5BA-MH85S	0000311252
231	238050117	GAI	531	24	BMWﾐﾆ	FA	ｸｰﾊﾟｰ	ﾐﾄﾞﾘ	1600	47265			3.5	CBA-SU16	000T315150
232	238050193	FUJ	531	25	BRZ	FAT	S	ｼﾙﾊﾞｰ	2000	66052			3.5	DBA-ZC6	0000010096
233	238050131	TOY	531	29	C-HR	FA	ﾊｲﾌﾞﾘｯﾄﾞG	ﾊﾟｰﾙ	1800	67678			4.0	DAA-ZYX10	0002069786
234	238050129	TOY	531	29	C-HR	FA	ﾊｲﾌﾞﾘｯﾄﾞG	ｸﾛ	1800	86611	40	3	3.5	DBA-ZYX10	0002029233
235	238030295	MAZ	531	27	CX-3	FA	XDﾂｰﾘﾝｸﾞ	ｱｶ	1500	77407			3.5	LDA-DK5FW	0000113248
236	038050007	MAZ	531	35	CX-3	FA	15Sｱｰﾊﾞﾝﾄﾞ	ｱｶ	1500	6818				5BA-DKLFY	0000506707
237	038050003	MAZ	531	36	CX-3	FA	15Sﾂｰﾘﾝｸﾞ	ｸﾛ	1500	8700	39	3	4.5	5BA-DKLFY	0000842371
238	837100042	MAZ	600	32	CX-30	FA	20S ﾌﾟﾛｱｸﾃ	ｽﾉｰﾌﾚｲｸﾎﾜｲﾄ	2000	69180			R	5BA-DMEP	0000121020
239	838060010	MAZ	600	36	CX-30	FA	20Sﾌﾞﾗｯｸﾄｰ	ｼﾞｪｯﾄﾌﾞﾗｯｸ	2000	19410				5AA-DMEJ3R	0000105302
240	238060015	MAZ	531	37	CX-30	FA	20Sﾂｰﾘﾝｸﾞ	ﾏｼｰﾝｸﾞﾚｰ	2000	10	40	4		5AA-DMEJ3R	0000150850
241	838030090	MAZ	600	28	CX-5	FA	20Sﾌﾟﾛｱｸﾃｨ	ｿﾆｯｸｼﾙﾊﾞｰ	2000	63734			4.0	DBA-KEEFW	0000204276
242	838050020	MAZ	600	29	CX-5	FA	XD L-PKG	ｽﾉｰﾌﾚｲｸﾎﾜｲﾄ	2200	147596			4.0	LDA-KF2P	0000118805
243	838040036	MAZ	600	30	CX-5	FA	XD L-PKG	ｼﾞｪｯﾄﾌﾞﾗｯｸ	2200	72789			3.5	3DA-KF2P	0000202177
244	238049010	MAZ	600	31	CX-5	FA	XD Pｱｸﾃｨﾌﾞ	ｿﾆｯｸｼﾙﾊﾞｰ	2200	25980			3.5	3DA-KF2P	0000317376
245	038050006	MAZ	531	34	CX-5	FA	20Sﾌﾞﾗｯｸﾄｰ	ｿｳﾙﾚｯﾄﾞ	2000	17723			4.5	6BA-KFEP	0000550104
246	838050026	MAZ	600	34	CX-5	FA	XDｴｸｽｸﾙｰｼﾌ	ｽﾉｰﾌﾚｲｸﾎﾜｲﾄ	2200	75909			4.0	3DA-KF2P	0000510094
247	838050025	MAZ	600	34	CX-5	FA	XDｴｸｽｸﾙｰｼﾌ	ｼﾞｪｯﾄﾌﾞﾗｯｸ	2200	75556			4.0	3DA-KF2P	0000508698
248	838050006	MAZ	600	35	CX-5	FA	XDﾌﾞﾗｯｸﾄｰﾝ	ｿｳﾙﾚｯﾄﾞ	2200	22098			4.0	3DA-KF2P	0000559631
249	838060007	MAZ	600	35	CX-5	FA	XDｴｸｽｸﾙｰｼﾌ	ﾛｼﾞｳﾑﾎﾜｲﾄ	2200	17633	40	3	4.5	3DA-KF2P	0000555517
250	238049002	MAZ	600	35	CX-5	FA	XDﾌﾞﾗｯｸﾄｰﾝ	ｼﾞｪｯﾄﾌﾞﾗｯｸ	2200	24058			4.0	3DA-KF2P	0000603280
251	238030247	MAZ	531	38	CX-5	FA	20SIｾﾚｸｼｮﾝ	ﾌﾟﾗﾁﾅ	2000	2	41	3		6BA-KFEP	0000621432
252	238030245	MAZ	531	38	CX-5	FA	20Sﾌﾞﾗｯｸｾﾚ	ｸﾛ	2000	2	41	3		6BA-KFEP	0000621290
253	238030241	MAZ	531	38	CX-5	FA	20Sﾌﾞﾗｯｸｾﾚ	ﾊﾟｰﾙ	2000	2	41	3		6BA-KFEP	0000621012
254	238050237	MAZ	531	38	CX-5	FA	20Sﾌﾞﾗｯｸｾﾚ	ﾊﾟｰﾙ	2000	3	41	5		6BA-KFEP	0000621620
255	238050238	MAZ	531	38	CX-5	FA	20SIｾﾚｸｼｮﾝ	ｸﾛ	2000	7	41	5		6BA-KFEP	0000621457
256	238030243	MAZ	531	38	CX-5	FA	20Sﾌﾞﾗｯｸｾﾚ	ｸﾛ	2000	6	41	3		6BA-KFEP	0000621622
257	238050236	MAZ	531	38	CX-5	FA	20Sﾌﾞﾗｯｸｾﾚ	ﾌﾟﾗﾁﾅ	2000	ﾐｿｳｺｳ	41	5		6BA-KFEP	0000621302
258	238060011	MAZ	531	29	CX-5 4WD	FA	XD Pｱｸﾃｨﾌﾞ	ｱｶ	2200	85712			3.5	LDA-KF2P	0000104852
259	838050001	MAZ	600	35	CX-60	FA	XDHV Pｽﾎﾟｰ	ｼﾞｪｯﾄﾌﾞﾗｯｸ	3300	20278			4.0	3CA-KH3R3P	0000110395
260	838050011	MAZ	600	33	CX-8	AT	XD L-PKG	ｼﾞｪｯﾄﾌﾞﾗｯｸ	2200	38360	40	4	4.0	3DA-KG2P	0000356940
261	838050021	MAZ	600	34	CX-8	AT	XDﾌﾟﾛｱｸﾃｨﾌ	ｼﾞｪｯﾄﾌﾞﾗｯｸ	2200	38518			4.0	3DA-KG2P	0000365635
262	838060006	MAZ	600	35	CX-8	AT	25Sﾌﾞﾗｯｸﾄｰ	ﾏｼｰﾝｸﾞﾚｰﾒﾀ	2500	51742			4.0	6BA-KG5P	0000353107
263	138050007	MAZ	600	35	CX-8 4WD	AT	XDｽﾎﾟｰﾂｱﾋﾟ	ﾛｼﾞｳﾑﾎﾜｲﾄ	2200	33025			4.0	3DA-KG2P	0000458513
264	837030098	MAZ	600	32	MAZDA2	FA	15S	ｿﾆｯｸｼﾙﾊﾞｰ	1500	ﾐｶｸﾆﾝ				6BA-DJLFS	0000714617
265	238050228	MAZ	531	32	MAZDA3	FA	15Cﾎｳｼﾞﾝ	ｼﾛ	2000	58130			4.0	6BA-BP5P	0000113490
266	838050022	MAZ	600	33	MAZDA3FB	FA	20SPROT-S	ｿｳﾙﾚｯﾄﾞ	2000	13272	40	2	3.5	5BA-BPFP	0000117452
267	038050005	MAZ	600	31	MAZDA3ｾﾀﾞﾝ	FA	20S PROT-S	ﾁﾀﾆｭｳﾑﾌﾗｯｼｭ	2000	8709			4.5	5BA-BPFP	0000101768
268	238050106	MAZ	531	33	MAZDA3ｾﾀﾞﾝ	FA	15C	ｼﾛ	1500	44314			3.5	6BA-BP5P	0000150023
269	838050005	MAZ	600	33	MAZDA6ﾜｺﾞﾝ	FA	25S L-PKG	ﾃﾞｨｰﾌﾟｸﾘｽﾀ	2500	62911			4.0	6BA-GJ5FW	0000550154
270	536080001	MAZ	600	35	MX-30 ROTARYEV	FA	ﾅﾁｭﾅﾙﾓﾉﾄｰﾝ	ｼﾞﾙｺﾝｻﾝﾄﾞM	1300	1861	38	11	4.5	3LA-DR8V3P	0000100441
271	238050263	NIS	531	30	NV200ﾊﾞﾈｯﾄﾜｺﾞﾝ	DAT	ﾌﾟﾚﾐｱﾑGX	ｸﾛ	1600	74631	39	4	3.5	DBA-M20	0000027299
272	238050255	NIS	531	25	NV350ｷｬﾗﾊﾞﾝW	DAT	DX	ｶﾞﾝﾒﾀ	2500	83765			3.0	CBA-KS2E26	0000000871
273	238060006	TOY	531	31	RAV4	FA	HV G 4WD	ﾊﾟｰﾙ	2500	76705	40	3		6AA-AXAH54	0004005737
274	238050191	TOY	531	23	SAI	DAT	S	ｼﾙﾊﾞｰ	2400	127778			R	DAA-AZK10	0002047683
275	238030155	TOY	531	25	ｱｸｱ	FA	G	ｼﾙﾊﾞｰ	1500	51710			RA	DAA-NHP10	0002144465
276	238050225	TOY	531	27	ｱｸｱ	FA	S	ｼﾙﾊﾞｰ	1500	25899			3.0	DAA-NHP10	0002423303
277	238030002	TOY	531	27	ｱｸｱ	FA	S	ﾑﾗｻｷ	1500	140641			R	DAA-NHP10	0002437399
278	238040188	TOY	531	29	ｱｸｱ	FA	S	ｼﾛ	1500	57454			4.0	DAA-NHP10	0006567267
279	238050010	TOY	531	30	ｱｸｱ	FA	Sｽﾀｲﾙﾌﾞﾗｯｸ	ｸﾛ	1500	33820	39	2	4.0	DAA-NHP10	0006706538
280	238050121	TOY	531	30	ｱｸｱ	FA	G	ｸﾞﾚｰ	1500	74008	39	3	3.5	DAA-NHP10	0006729041
281	238050227	TOY	531	33	ｱｸｱ	FA	S	ｼﾛ	1500	41190			4.0	6AA-NHP10	0002717033
282	838030010	MAZ	600	29	ｱｸｾﾗ	FA	22XDﾌﾟﾛｱｸﾃ	ｿｳﾙﾚｯﾄﾞ	2200	57864			3.5	LDA-BM2AP	0000100228
283	838060001	MAZ	600	30	ｱｸｾﾗｽﾎﾟｰﾂ	FA	15ﾌﾟﾛｱｸﾃｨﾌ	ｿｳﾙﾚｯﾄﾞｸﾘｽ	1500	39372			R	DBA-BM5FS	0000419448
284	238040087	MAZ	531	27	ｱｸｾﾗｾﾀﾞﾝ	FA	15S	ｱｶ	1500	44986			3.0	DBA-BM5FP	0000201605
285	838040027	MAZ	600	21	ｱﾃﾝｻﾞW	FA	25Z	ｸﾘｽﾀﾙﾎﾜｲﾄﾊ	2500	138357				DBA-GH5FW	0000106606
286	238060037	DAI	531	15	ｱﾄﾚｰ7	CAT	X	ｸﾛ	1300	111943			3.0	UA-S221G	0000014739
287	238050200	TOY	531	20	ｱﾙﾌｧｰﾄﾞ	DAT	240S	ﾊﾟｰﾙ	2400	99077			3.5	DBA-ANH20W	0008014220
288	238050040	TOY	531	24	ｱﾙﾌｧｰﾄﾞ	DAT	240S	ﾊﾟｰﾙ	2400	169403			3.5	DBA-ANH20W	0008233606

◆大阪マツダ　その他の中古車在庫　　※年式、検査年は「平成元号」で記載しています。（読み替え要）

・入荷前や展示準備中の車両も含まれています。
・詳細は営業スタッフ迄お問い合わせください。

番号	在庫番号	銘柄	部門	年式	通称車名	シフト	グレード	外板色	排気量	走行距離	検査年	検査月	評価点	型式	車台番号
289	238050239	TOY	531	24	ｱﾙﾌｧｰﾄﾞ	DAT	240S	ﾊﾟｰﾙ	2400	85508	39	5	4.0	DBA-ANH20W	0008224081
290	238040296	FUJ	531	24	ｲﾝﾌﾟﾚｯｻ G4	FA	2.0I	ﾊﾟｰﾙ	2000	65243	39	3	4.0	DBA-GJ6	0000002269
291	238050172	TOY	531	18	ｳｨｯｼｭ	DAT	X	ｶﾞﾝﾒﾀ	1800	47091			3.0	DBA-ZNE10G	0000298110
292	238060005	TOY	531	25	ｳｨｯｼｭ	DAT	1.8Sﾓﾉﾄｰﾝ	ｸﾛ	1800	103662				DBA-ZGE20W	0006001686
293	238050128	TOY	531	26	ｳｨｯｼｭ	DAT	1.8Sﾓﾉﾄｰﾝ	ｸﾛ	1800	128402			R	DBA-ZGE20W	0006006934
294	238050170	TOY	531	27	ｳｨｯｼｭ	DAT	1.8X	ﾊﾟｰﾙ	1800	84908	40	2	4.0	DBA-ZGE20G	0006020438
295	838030088	TOY	600	20	ｳﾞｨｯﾂ	FA	F	ﾀｰｺｲｽﾞ	1300	52106				DBA-SCP90	0005098174
296	238050261	HON	531	26	ｳﾞｪｾﾞﾙ	FA	X	ｸﾛ	1500	86628	39	8	4.0	DBA-RU1	0001011244
297	238040295	HON	531	28	ｳﾞｪｾﾞﾙ	FA	ﾊｲﾌﾞﾘｯﾄﾞX	ﾊﾟｰﾙ	1500	55496	38	12	3.5	DAA-RU3	0001127189
298	238040309	TOY	531	22	ｳﾞｪﾙﾌｧｲｱ	DAT	ｷｬﾝｾﾙ	ﾊﾟｰﾙ	2400	77803	39	8	R	DBA-ANH20W	0008124342
299	238030154	TOY	531	25	ｳﾞｫｸｼｰ	DAT	ZSｷﾗﾒｷ3	ｸﾛ	2000	125499			3.5	DBA-ZRR70W	0000558074
300	838050013	TOY	600	25	ｳﾞｫｸｼｰ	DAT	X	ｼﾙﾊﾞｰ	2000	159108			3.5	DBA-ZRR70G	0000568382
301	238050125	TOY	531	26	ｳﾞｫｸｼｰ	DAT	ZS	ｸﾛ	2000	100851	39	4	R	DBA-ZRR80W	0000028175
302	238060002	TOY	531	26	ｳﾞｫｸｼｰ	DAT	ﾊｲﾌﾞﾘｯﾄﾞV	ｺﾝ	1800	153583	39	4		DAA-ZWR80G	0000015459
303	238050130	TOY	531	27	ｳﾞｫｸｼｰ	DAT	ZSｷﾗﾒｷ2	ﾊﾟｰﾙ	2000	125587			R	DBA-ZRR80W	0000153616
304	238050020	TOY	531	27	ｳﾞｫｸｼｰ	DAT	ZSｻｲﾄﾞﾘﾌﾄｱ	ﾊﾟｰﾙ	2000	149988			RA	DBA-ZRR80W	0000132995
305	238040306	TOY	531	29	ｳﾞｫｸｼｰ	DAT	Xｽﾛｰﾊﾟ	ｸﾛ	2000	84083	38	8	4.0	DBA-ZRR80Gｶｲ	0000309887
306	238040246	TOY	531	29	ｳﾞｫｸｼｰ	DAT	X 4WD	ｼﾙﾊﾞｰ	2000	109814			3.5	DBA-ZRR85G	0000068956
307	238059004	NIS	600	20	ｴｸｽﾄﾚｲﾙ	FA	20S	ﾀﾞｲﾔﾓﾝﾄﾞﾌﾟ	2000	72754			3.5	DBA-NT31	0000024909
308	238060003	NIS	531	24	ｴｸｽﾄﾚｲﾙ	FA	20X 4WD	ｸﾛ	2000	129394				DBA-NT31	0000232401
309	238040216	NIS	531	26	ｴｸｽﾄﾚｲﾙ	FA	20Xｴﾏｰｼﾞｪﾝ	ｸﾛ	2000	83735	39	12	3.5	DBA-NT32	0000507184
310	238050021	TOY	531	33	ｴｽｸｱｲｱ	DAT	GI	ｸﾛ	2000	103143			R	3BA-ZRR80G	0000677789
311	238050243	NIS	531	30	ｴﾙｸﾞﾗﾝﾄﾞ	DAT	ﾊｲｳｪｲｽﾀｰS	ﾊﾟｰﾙ	2500	50422	39	7	3.5	DBA-TE52	0000095469
312	238060008	TOY	531	25	ｶﾛｰﾗ ｱｸｼｵ	FA	1.5G	ｼﾙﾊﾞｰ	1500	112398	38	10		DBA-NZE161	0007074714
313	238040221	TOY	531	31	ｶﾛｰﾗﾂｰﾘﾝｸﾞ	FA	WXB	ﾊﾟｰﾙ	1800	18935			4.0	3BA-ZRE212W	0006007040
314	238040028	TOY	531	27	ｶﾛｰﾗﾌｨｰﾙﾀﾞｰ	FA	1.5Xﾋﾞｼﾞﾈｽ	ｸﾛ	1500	32484			R	DBA-NRE161G	0000007162
315	238040080	TOY	531	29	ｶﾛｰﾗﾌｨｰﾙﾀﾞｰ	FA	ﾊｲﾌﾞﾘｯﾄﾞG	ﾊﾟｰﾙ	1500	53557			3.5	DAA-NKE165G	0007164938
316	238050198	TOY	531	29	ｶﾛｰﾗﾌｨｰﾙﾀﾞｰ	FA	1.5G	ﾊﾟｰﾙ	1500	153120			3.5	DBA-NRE161G	0000041638
317	138050004	TOY	600	29	ｶﾛｰﾗﾌｨｰﾙﾀﾞｰ	FA	Gﾀﾞﾌﾞﾙﾊﾞｲﾋﾞ	ﾌﾞﾗｯｸﾏｲｶ	1500	134800			4.0	DBA-NRE161G	0000046614
318	238040081	TOY	531	31	ｶﾛｰﾗﾌｨｰﾙﾀﾞｰ	FA	ﾊｲﾌﾞﾘｯﾄﾞG	ｼﾙﾊﾞｰ	1500	74998			3.5	DAA-NKE165G	0007209895
319	238050134	TOY	531	32	ｶﾛｰﾗﾌｨｰﾙﾀﾞｰ	FA	ﾊｲﾌﾞﾘｯﾄﾞEX	ｼﾙﾊﾞｰ	1500	46083			4.0	6AA-NKE165G	0007239963
320	238040114	NIS	531	21	ｷｬﾗﾊﾞﾝｺｰﾁ	CAT	DX	ｼﾛ	2000	72532			R	CBA-SGE25	0000025177
321	238040062	NIS	531	22	ｷｬﾗﾊﾞﾝｺｰﾁ	CAT	DX	ｼﾛ	2000	47277			3.5	CBA-SGE25	0000035209
322	838040018	NIS	600	25	ｷｭｰﾌﾞ	CAT	15X	ﾌﾞﾘﾘｱﾝﾄﾎﾜｲ	1500	69057			4.0	DBA-Z12	0000260695
323	238060020	HON	531	31	ｸﾞﾚｲｽ HV	FA	HV LXﾎﾝﾀﾞｾ	ﾊﾟｰﾙ	1500	42957			4.0	DAA-GM4	0001208886
324	238060019	HON	531	31	ｸﾞﾚｲｽ HV	FA	ﾊｲﾌﾞﾘｯﾄﾞDX	ﾊﾟｰﾙ	1500	27703			4.0	DAA-GM4	0001208293
325	238040298	HON	531	27	ｼﾞｪｲﾄﾞﾊｲﾌﾞﾘｯﾄﾞ	FA	ﾊｲﾌﾞﾘｯﾄﾞX	ｸﾛ	1500	52246	38	10	3.5	DAA-FR4	0001000117
326	238040074	TOY	531	33	ｼｴﾝﾀ	DAT	ﾌｧﾝﾍﾞｰｽX	ｸﾛ	1500	34908			4.0	5BA-NSP170G	0007268500
327	238030215	HON	531	27	ｼﾔﾄﾙ	FA	ﾊｲﾌﾞﾘｯﾄﾞX	ｼﾙﾊﾞｰ	1300	68759			3.5	DAA-GP7	0001012224
328	238050196	HON	531	32	ｼﾔﾄﾙﾊｲﾌﾞﾘｯﾄﾞ	FA	HVﾎﾝﾀﾞｾﾝｼﾝ	ｼﾙﾊﾞｰ	1500	39683			3.5	6AA-GP7	0002112975
329	238060007	NIS	531	30	ｼﾞｭｰｸ	FAT	15RX Vｾﾚｸｼ	ｼﾙﾊﾞｰ	1500	89029	39	6		DBA-YF15	0000512039
330	238040040	SUZ	531	33	ｽｲﾌﾄ	FA	XG	ｼﾙﾊﾞｰ	1200	25979			3.0	5BA-ZC83S	0000406120
331	238050250	NIS	531	17	ｽｶｲﾗｲﾝ	FA	250GTﾌﾟﾚﾐｱ	ﾊﾟｰﾙ	2500	145842				GH-V35	0000303425
332	238050099	NIA	531	29	ｾﾚﾅ	DAT	ﾊｲｳｪｲｽﾀｰV	ｸﾛ	2000	92285			R	DAA-GFC27	0000059223
333	238050006	NIA	531	29	ｾﾚﾅ	DAT	ﾊｲｳｪｲｽﾀｰ	ﾊﾟｰﾙ	2000	49505			RA	DAA-GFC27	0000057618
334	238060009	NIA	531	29	ｾﾚﾅ	DAT	ﾊｲｳｪｲｽﾀｰVｾ	ｸﾛ	2000	18922			4.0	DAA-GFC27	0000063937
335	238060013	NIA	531	32	ｾﾚﾅ	DAT	ﾊｲｳｪｲｽﾀｰV	ﾊﾟｰﾙ	2000	85394			3.5	DAA-GFC27	0000197524
336	238050094	NIS	531	30	ｾﾚﾅ HV	DAT	X-Vｾﾚｸｼｮﾝ2	ｼﾙﾊﾞｰ	2000	47128	39	11	3.5	DAA-GC27	0000037072
337	238050110	NIS	531	28	ｾﾚﾅ ﾊｲｳｪｲｽﾀｰ	DAT	Vｾﾚｾｰﾌﾃｨ2	ﾊﾟｰﾙ	2000	110630			RA	DAA-HFC26	0000309965
338	238040170	TOY	531	29	ﾀﾝｸ	DAT	ｶｽﾀﾑGS	ｺﾝ	1000	47019			3.5	DBA-M900A	0000126020
339	238050257	NIS	531	29	ﾃｨｱﾅ	FA	XE	ｼﾙﾊﾞｰ	2500	26273			4.0	DBA-L33	0000111668
340	338050001	MAZ	600	17	ﾃﾞﾐｵ	FA	ｶｼﾞｭｱﾙ	ｻﾝﾗｲﾄｼﾙﾊﾞｰ	1300	174216				DBA-DY3W	0000430703
341	138050008	MAZ	600	17	ﾃﾞﾐｵ	FA	ｶｼﾞｭｱﾙ	ｻﾝﾗｲﾄｼﾙﾊﾞｰ	1300	82064			3.5	DBA-DY3W	0000340629
342	238059005	MAZ	600	18	ﾃﾞﾐｵ	FA	ｶｼﾞｭｱﾙ	ｱｲﾘｽﾌﾞﾙｰ	1300	25859				DBA-DY3W	0000443648
343	338060001	MAZ	600	19	ﾃﾞﾐｵ	FA	ｶｼﾞｭｱﾙ	ｻﾝﾗｲﾄｼﾙﾊﾞｰ	1300	47711				DBA-DY3W	0000506607
344	838050007	MAZ	600	21	ﾃﾞﾐｵ	DAT	13C-V	ｻﾝﾗｲﾄｼﾙﾊﾞｰ	1300	34640				DBA-DE3FS	0000198905
345	137120011	MAZ	600	22	ﾃﾞﾐｵ	DAT	13S	ｸﾘｽﾀﾙﾎﾜｲﾄ	1300	ﾐｶｸﾆﾝ				DBA-DE3FS	0000279804
346	138050003	MAZ	600	22	ﾃﾞﾐｵ	DAT	13C	ｱﾙﾐﾆｳﾑﾒﾀﾘ	1300	86583				DBA-DE3FS	0000274019
347	238039028	MAZ	600	23	ﾃﾞﾐｵ	CVT	ｽﾎﾟﾙﾄ	ｱﾙﾐﾆｭｳﾑﾒﾀﾘ	1500	83747			3.0	DBA-DE5FS	0000500951
348	838050008	MAZ	600	23	ﾃﾞﾐｵ	I5	15C	ﾒﾄﾛﾎﾟﾘﾀﾝｸﾞ	1500	80169			4.0	DBA-DE5FS	0000500664
349	837030008	MAZ	600	24	ﾃﾞﾐｵ	DAT	13C-Vｽﾏ2	ｱﾙﾐﾆｭｳﾑﾒﾀﾘ	1300	ﾐｶｸﾆﾝ				DBA-DE3FS	0000537977
350	238050251	MAZ	531	25	ﾃﾞﾐｵ	DAT	13CVｽﾏｰﾄED	ｺﾝ	1300	102499				DBA-DE3FS	0000551797
351	238049007	MAZ	600	28	ﾃﾞﾐｵ	FA	XDﾌﾞﾗｯｸﾚｻﾞ	ｿｳﾙﾚｯﾄﾞﾌﾟﾚ	1500	26858	39	5	R	LDA-DJ5FS	0000154814
352	838050014	MAZ	600	28	ﾃﾞﾐｵ	FA	XDﾂｰﾘﾝｸﾞ	ﾃﾞｨｰﾌﾟｸﾘｽﾀ	1500	90080			3.5	LDA-DJ5FS	0000146555
353	838050023	MAZ	600	29	ﾃﾞﾐｵ	F6	XDﾂｰﾘﾝｸﾞ	ｴﾀｰﾅﾙﾌﾞﾙｰ	1500	124572				LDA-DJ5FS	0000308677
354	838040037	MAZ	600	29	ﾃﾞﾐｵ	FA	13SﾂｰﾘﾝｸL-PK	ｽﾉｰﾌﾚｲｸﾎﾜｲ	1300	29595			3.5	DBA-DJ3FS	0000501640
355	237029022	MAZ	600	31	ﾃﾞﾐｵ	CVT	15SﾂｰﾘﾝｸﾞL	ﾃﾞｨｰﾌﾟｸﾘｽﾀ	1500	43322	38	6	4.0	6BA-DJLFS	0000616384
356	238049005	MAZ	600	31	ﾃﾞﾐｵ	FA	15SﾂｰﾘﾝLﾊﾟｯ	ﾃﾞｨｰﾌﾟｸﾘﾑｿ	1500	2673			4.0	6BA-DJLFS	0000622728
357	238069001	MAZ	600	31	ﾃﾞﾐｵ	FA	15SﾂｰﾘﾝL-P	ﾃﾞｨｰﾌﾟｸﾘｽﾀ	1500	38512				6BA-DJLFS	0000624065
358	238050185	MIT	531	25	ﾃﾞﾘｶD2	DAT	S-AS&G	ｼﾙﾊﾞｰ	1200	24371	38	9	3.0	DBA-MB15S	0000500756
359	238030235	DAI	531	31	ﾄｰﾙ	DAT	ｶｽﾀﾑGﾀｰﾎﾞ	ﾊﾟｰﾙ ﾂｰﾄﾝ	1000	45149			3.0	DBA-M900S	0000042691
360	238050245	FUJ	531	26	ﾄﾚｼﾞｱ	DAT	1.5I-S	ｸﾛ	1500	18754	39	9	3.5	DBA-NCP120X	0006005542
361	238050127	TOY	531	27	ﾉｱ	FA	XVﾊﾟｯｹｰｼﾞ	ﾑﾗｻｷ	2000	79819			3.5	DBA-ZRR80G	0000135279
362	238060004	TOY	531	29	ﾉｱ	FA	ﾊｲﾌﾞﾘｯﾄSI	ﾊﾟｰﾙ	2000	251120				DAA-ZWR80W	0000274415
363	238050210	TOY	531	30	ﾉｱ	DAT	X	ｼﾙﾊﾞｰ	2000	24693			3.5	DBA-ZRR80G	0000466360
364	238040244	TOY	531	33	ﾉｱ	FA	X	ｼﾙﾊﾞｰ	2000	57014			RA	3BA-ZRR80G	0000656315
365	238040023	NIS	531	29	ﾉｰﾄ	FA	E-POWER X	ｶﾞﾝﾒﾀ	1200	8691			R	DAA-HE12	0000088080
366	238060034	NIS	531	29	ﾉｰﾄ	FA	ﾒﾀﾞﾘｽﾄX	ｼﾙﾊﾞｰ	1200	38903			3.0	DBA-E12	0000536450
367	238050189	NIS	531	31	ﾉｰﾄ	FA	ｽﾗｲﾄﾞUPｼｰﾄ	ｱｵ	1200	57392			3.5	DBA-E12	0000621270
368	238050017	NIS	531	32	ﾉｰﾄ	FA	E-POWER B	ｼﾛ	1200	56408			3.5	DAA-HE12	0000407473
369	238030223	NIS	531	32	ﾉｰﾄ	FA	E-ﾊﾟﾜｰXVｾﾚ	ｶﾞﾝﾒﾀ	1200	37769	39	5	4.0	DAA-HE12	0000313387
370	238050213	NIS	531	34	ﾉｰﾄ	FA	S	ｼﾛ	1200	28646			4.0	6AA-E13	0000084603
371	238030224	TOY	531	25	ﾊﾟｯｿ	DAT	1.3ﾌﾟﾗﾊﾅ	ｼﾙﾊﾞｰ	1300	65285			3.5	DBA-NGC30	0000023660
372	238040025	TOY	531	29	ﾊﾟｯｿ	FA	XLﾊﾟｯｹｰｼﾞS	ﾍﾞｰｼﾞｭ	1000	55240	38	11	3.5	DBA-M700A	0000092724
373	238040177	TOY	531	29	ﾊﾟｯｿ	DA	ﾓｰﾀﾞS	ﾐﾄﾘ ﾂｰﾄﾝ	1000	47790			RA	DBA-M700A	0000055475
374	238050103	TOY	531	33	ﾊﾟｯｿ	FA	X S	ｸﾛ	1000	24647			3.5	5BA-M700A	0000187972
375	238050126	TOY	531	16	ﾊﾘｱｰ	FA	240G	ｺﾞｰﾙﾄﾞ	2400	155958			3.0	CBA-ACU30W	0000028633
376	238030255	MAZ	531	27	ﾋﾞｱﾝﾃ	DAT	20C ｽｶｲ	ｼﾙﾊﾞｰ	2000	56338			3.5	DBA-CCFFW	0000112585
377	238030281	MAZ	531	27	ﾋﾞｱﾝﾃ	DAT	20C SKYACT	ｼﾙﾊﾞｰ	2000	44875			4.0	DBA-CCFFW	0000111576
378	238030172	MAZ	531	27	ﾋﾞｱﾝﾃ	DAT	ｸﾞﾗﾝﾂｽｶｲｱｸ	ｸﾛ	2000	47969			3.5	DBA-CCFFW	0000112822
379	238040052	MAZ	531	28	ﾋﾞｱﾝﾃ	DAT	ｸﾞﾗﾝﾂｽｶｲｱｸ	ﾊﾟｰﾙ	2000	17959	39	6	3.5	DBA-CCFFW	0000115932
380	838040047	HON	600	26	ﾌｨｯﾄﾊｲﾌﾞﾘｯﾄﾞ	FA	L-PKG	ｱﾗﾊﾞｽﾀｰｼﾙﾊ	1500	64496			4.0	DAA-GP5	0003047187
381	238060014	DAI	531	31	ﾌﾞｰﾝ	DAT	ｽﾀｲﾙ SA3	ﾊﾟｰﾙ	1000	23542	38	5	4.0	5BA-M700S	0000021366
382	838050003	FUJ	600	27	ﾌｫﾚｽﾀｰ	FA	Sﾘﾐﾃｯﾄﾞ	ﾊﾞｰﾆｯｼｭﾄﾞﾌ	2000	97502			3.5	DBA-SJ5	0000056116
383	238040227	FUJ	531	33	ﾌｫﾚｽﾀｰ	FA	ｱﾄﾞﾊﾞﾝｽ	ｸﾞﾚｰ	2000	33691			4.0	5AA-SKE	0000050642
384	238040266	HON	531	24	ﾌﾘｰﾄﾞ	DAT	G ｴｱﾛ	ｸﾞﾚｰ	1500	39927	39	1	R	DBA-GB3	0001405313

◆大阪マツダ　その他の中古車在庫　　※年式、検査年は「平成元号」で記載しています。（読み替え要）

・入荷前や展示準備中の車両も含まれています。
・詳細は営業スタッフ迄お問い合わせください。

番号	在庫番号	銘柄	部門	年式	通称車名	シフト	グレード	外板色	排気量	走行距離	検査年	検査月	評価点	型式	車台番号
385	238040189	HON	531	28	ﾌﾘｰﾄﾞ	DAT	G ﾌﾟﾚﾐｱﾑｴD	ｱｵ	1500	53312	39	1	3.0	DBA-GB3	0001642541
386	238040239	HON	531	26	ﾌﾘｰﾄﾞﾊｲﾌﾞﾘｯﾄﾞ	DAT	ｼﾞｬｽﾄｾﾚﾌﾞﾗ	ｼﾙﾊﾞｰ	1500	41122	39	3	3.0	DAA-GP3	0001128896
387	238050167	HON	531	29	ﾌﾘｰﾄﾞﾊｲﾌﾞﾘｯﾄﾞ	DAT	ｷｬﾝｾﾙ	ﾜｲﾝ	1500	76148	40	6	3.5	DAA-GB7	0001037103
388	238040111	HON	531	30	ﾌﾘｰﾄﾞﾊｲﾌﾞﾘｯﾄﾞ	DAT	ﾊｲﾌﾞﾘｯﾄﾞEX	ｼﾙﾊﾞｰ	1500	40988	39	1	3.5	DAA-GB7	0001063177
389	238060064	TOY	531	26	ﾌﾟﾘｳｽ	DAT	G'S	ｼﾛ	1800	67632			3.5	DAA-ZVW30	0005757038
390	238050197	TOY	531	26	ﾌﾟﾘｳｽ	DAT	S	ﾊﾟｰﾙ	1800	55409	39	1	R	DAA-ZVW30	0005720001
391	238040093	TOY	531	30	ﾌﾟﾘｳｽ	DAT	E	ｼﾙﾊﾞｰ	1800	49420			3.5	DAA-ZVW51	0006071697
392	238050206	TOY	531	34	ﾌﾟﾘｳｽPHV	DAT	Sｾｰﾌﾃｨ PKG	ｼﾙﾊﾞｰ	1800	39375			4.0	6LA-ZVW52	0003226057
393	238040053	MAZ	531	25	ﾌﾟﾚﾏｼｰ	DAT	20Sｽｶｲｱｸﾃｨ	ﾊﾟｰﾙ	2000	32339			3.5	DBA-CWFFW	0000105614
394	138050006	MAZ	600	27	ﾌﾟﾚﾏｼｰ	DAT	20Sｽｶｲｱｸﾃｨ	ｸﾘｽﾀﾙﾎﾜｲﾄﾊ	2000	148000				DBA-CWFFW	0000130100
395	238050178	MAZ	531	27	ﾌﾟﾚﾏｼｰ	DAT	20C ｽｶｲ	ｸﾛ	2000	40193			RA	DBA-CWFFW	0000132279
396	235059002	MAZ	600	9	ﾌﾚﾝﾃﾞｨ	FA	RF-V	ｲﾝﾃﾞｨｺﾞﾌﾞﾙ	2500	103621				E-SG5W	0000105923
397	838060002	MAZ	600	16	ﾌﾚﾝﾃﾞｨ	FA	RSV ｴｱﾛ	ﾁﾀﾆｭｳﾑﾌﾗｯｼｭ	2000	254330				GH-SGEW	0000604777
398	838060005	MAZ	600	19	ﾍﾟﾘｰｻ	AT	C	ｸﾘｽﾀﾙﾎﾜｲﾄﾊ	1500	122561				DBA-DC5W	0000311049
399	238050171	TOY	531	22	ﾏｼﾞｪｽﾀ	FA	Gﾀｲﾌﾟ	ｸﾛ	4600	129244	38	10	4.0	DBA-URS206	0001003746
400	238040144	MAZ	531	33	ﾏﾂﾀﾞ2	FA	XDﾕｰﾃｨﾘﾃｨ	ｼﾙﾊﾞｰ	1500	40361			4.0	3DA-DJ5FS	0000601839
401	238030026	MAZ	531	33	ﾏﾂﾀﾞ6	FA	20S	ﾊﾟｰﾙ	2000	32093			4.0	6BA-GJEFP	0000550185
402	238050141	SUZ	531	33	ﾗﾝﾃﾞｨ	DAT	S	ｼﾙﾊﾞｰ	2000	84902			4.0	5BA-SC27	0000902049
403	238040178	TOY	531	29	ﾙｰﾐｰ	DAT	ｶｽﾀﾑGS	ｺﾝ	1000	19054			R	DBA-M900A	0000044975
404	238050203	TOY	531	31	ﾙｰﾐｰ	DAT	ｶｽﾀﾑG-T	ｺﾝ	1000	24709			3.5	DBA-M900A	0000361868
405	238040076	TOY	531	31	ﾙｰﾐｰ	DAT	ｶｽﾀﾑGT	ｸﾛ	1000	51103			4.0	DBA-M900A	0000299216
406	238040079	TOY	531	33	ﾙｰﾐｰ	DAT	G	ﾊﾟｰﾙ	1000	42948			3.5	5BA-M900A	0000589933
407	238040078	TOY	531	33	ﾙｰﾐｰ	DAT	X	ﾊﾟｰﾙ	1000	24693			3.0	5BA-M900A	0000540380
408	238030310	TOY	531	34	ﾙｰﾐｰ	DAT	ｶｽﾀﾑGT	ﾊﾟｰﾙ	1000	22579			3.5	4BA-M900A	0000703768
409	238059006	MAZ	600	36	ﾛｰﾄﾞｽﾀｰ	F6	SｽﾍﾟｼｬﾙPKG	ﾏｼｰﾝｸﾞﾚｰ	1500	1651			4.5	5BA-ND5RE	0000101246
410	838060004	MAZ	600	29	ﾛｰﾄﾞｽﾀｰ　RF	6AT	VS	ｾﾗﾐｯｸﾒﾀﾘｯｸ	2000	52626			4.0	DBA-NDERC	0000102318
411	238050153	NIS	531	25	AD	FA	DX	ｼﾛ	1500	81773			3.5	DBF-VY12	0000142580
412	238040268	NIS	531	24	NV200ﾊﾞﾈｯﾄﾊﾞﾝ	DAT	VX	ｼﾙﾊﾞｰ	1600	97665			3.5	DBF-VM20	0000038622
413	238030274	NIS	531	27	NV200ﾊﾞﾈｯﾄﾊﾞﾝ	DAT	ﾌﾟﾚﾐｱﾑGX	ﾊﾟｰﾙ	1600	177662			3.0	DBF-VM20	0000079376
414	238050184	NIS	531	27	NV200ﾊﾞﾈｯﾄﾊﾞﾝ	DAT	DX	ｸﾞﾚｰ	1600	67876	38	12	3.5	DBF-VM20	0000086909
415	238060035	NIS	531	29	NV200ﾊﾞﾈｯﾄﾊﾞﾝ	DAT	VX	ｼﾛ	1600	26845			3.5	DBF-VM20	0000113611
416	238060023	NIS	531	29	NV200ﾊﾞﾈｯﾄﾊﾞﾝ	DAT	DX	ｼﾛ	1600	52371			4.0	DBF-VM20	0000112628
417	238050207	NIS	531	30	NV200ﾊﾞﾈｯﾄﾊﾞﾝ	DAT	DX	ｼﾛ	1600	29369			3.5	DBF-VM20	0000129403
418	238040140	NIS	531	31	NV200ﾊﾞﾈｯﾄﾊﾞﾝ	DAT	DX	ｼﾙﾊﾞｰ	1600	31214			3.5	DBF-VM20	0000139085
419	238050101	NIS	531	32	NV200ﾊﾞﾈｯﾄﾊﾞﾝ	DAT	DXｴﾏﾌﾞﾚ	ｼﾛ	1600	116935			3.5	CBF-VNM20	0000107329
420	238050220	NIS	531	32	NV200ﾊﾞﾈｯﾄﾊﾞﾝ	DAT	VX ｴﾏﾌﾞﾚ	ｼﾛ	1600	53766			3.5	DBF-VM20	0000159764
421	238060036	NIS	531	32	NV200ﾊﾞﾈｯﾄﾊﾞﾝ	DAT	DX ｴﾏﾌﾞﾚ	ｼﾛ	1600	26462			3.5	DBF-VM20	0000157673
422	238050216	NIS	531	33	NV200ﾊﾞﾈｯﾄﾊﾞﾝ	DAT	DX ｴﾏﾌﾞﾚ	ｼﾛ	1600	55159			3.5	DBF-VM20	0000165867
423	238050217	NIS	531	33	NV200ﾊﾞﾈｯﾄﾊﾞﾝ	DAT	DX ｴﾏﾌﾞﾚ	ｶﾞﾝﾒﾀ	1600	65769			3.5	DBF-VM20	0000165340
424	238030115	NIS	531	33	NV200ﾊﾞﾈｯﾄﾊﾞﾝ	DAT	VX ｴﾏﾌﾞﾚ	ｼﾛ	1600	45443			3.0	DBF-VM20	0000166309
425	238050111	NIS	531	34	NV200ﾊﾞﾈｯﾄﾊﾞﾝ	DAT	GX	ｼﾛ	1600	52983			3.5	5BF-VM20	0000191985
426	238050092	NIS	531	34	NV200ﾊﾞﾈｯﾄﾊﾞﾝ	DAT	GX	ｼﾛ	1600	58828			3.5	5BF-VM20	0000192038
427	238050183	NIS	531	35	NV200ﾊﾞﾈｯﾄﾊﾞﾝ	DAT	DX	ｼﾛ	1600	55245			3.5	5BF-VM20	0000201767
428	238030228	NIS	531	25	NV350ｷｬﾗﾊﾞﾝ	DAT	ﾌﾟﾚﾐｱﾑGX	ﾁｬ	2000	121608			3.0	CBF-VR2E26	0000009765
429	238040124	NIS	531	27	NV350ｷｬﾗﾊﾞﾝ	DAT	DX 4WD	ｼﾛ	2500	134725			RA	LDF-VW6E26	0000011990
430	238040212	NIS	531	27	NV350ｷｬﾗﾊﾞﾝ	DAT	DX	ｼﾙﾊﾞｰ	2500	145861			3.0	LDF-VW2E26	0000018249
431	238040063	NIS	531	27	NV350ｷｬﾗﾊﾞﾝ	DAT	DX	ｼﾛ	2500	119544			3.5	LDF-VW2E26	0000021162
432	238040192	NIS	531	28	NV350ｷｬﾗﾊﾞﾝ	DAT	DX ｴﾏﾌﾞﾚPK	ｼﾛ	2000	42080			3.5	CBF-VR2E26	0000033506
433	238050176	NIS	531	28	NV350ｷｬﾗﾊﾞﾝ	DAT	ﾁｪｱｷｬﾌﾞ2	ｼﾛ	2500	30641			R	LDF-CW8E26ｶｲ	0000005284
434	238040251	NIS	531	28	NV350ｷｬﾗﾊﾞﾝ	DAT	DX	ｼﾛ	2000	24615			2.0	CBF-VR2E26	0000034015
435	238040115	NIS	531	29	NV350ｷｬﾗﾊﾞﾝ	DAT	ﾌﾟﾚﾐｱﾑGX 4	ﾊﾟｰﾙ	2500	127133			R	LDF-VW6E26	0000100685
436	238040012	NIS	531	29	NV350ｷｬﾗﾊﾞﾝ	DAT	ﾌﾟﾚﾐｱﾑGXｸﾛ	ｸﾛ	2000	95310			R	CBF-VR2E26	0000041843
437	238040019	NIS	531	30	NV350ｷｬﾗﾊﾞﾝ	DAT	DX EX 4WD	ｼﾙﾊﾞｰ	2500	58144			R	LDF-VW6E26	0000106073
438	238050221	NIS	531	30	NV350ｷｬﾗﾊﾞﾝ	DAT	DX	ｺﾝ	2000	6852			R	CBF-VR2E26	0000106933
439	238050072	NIS	531	30	NV350ｷｬﾗﾊﾞﾝ	DAT	DX	ｼﾛ	2500	110952			R	LDF-VW2E26	0000107260
440	238040234	NIS	531	31	NV350ｷｬﾗﾊﾞﾝ	DAT	ﾛﾝｸﾞDX	ｼﾛ	2000	54061			R	CBF-VR2E26	0000118135
441	238030182	NIS	531	31	NV350ｷｬﾗﾊﾞﾝ	DAT	ﾚｲﾝﾎﾞｳﾚｲﾄｳ	ｼﾛ	2000	71132			R	CBF-VR2E26	0000114106
442	238050218	NIS	531	31	NV350ｷｬﾗﾊﾞﾝ	DAT	DX-EX	ｼﾛ	2000	58529			3.5	CBF-VR2E26	0000118049
443	238050147	NIS	531	31	NV350ｷｬﾗﾊﾞﾝ	DAT	DX ﾃｲｼｮｳ	ｼﾛ	2000	45939			RA	CBF-VR2E26	0000117857
444	238050219	NIS	531	31	NV350ｷｬﾗﾊﾞﾝ	DAT	DX-EX	ｼﾙﾊﾞｰ	2500	76929			3.5	LDF-VW2E26	0000112362
445	238040191	NIS	531	31	NV350ｷｬﾗﾊﾞﾝ	DAT	ﾌﾟﾚﾐｱﾑGX	ｶﾞﾝﾒﾀ	2000	71524			RA	CBF-VR2E26	0000117607
446	238040264	NIS	531	32	NV350ｷｬﾗﾊﾞﾝ	DAT	DX	ｼﾛ	2500	72337			3.5	LDF-VW2E26	0000115942
447	238030116	NIS	531	33	NV350ｷｬﾗﾊﾞﾝ	DAT	DX	ｼﾙﾊﾞｰ	2500	63223			RA	LDF-VW2E26	0000122419
448	238050222	NIS	531	33	NV350ｷｬﾗﾊﾞﾝ	DAT	DX-EX	ｼﾙﾊﾞｰ	2500	62546			3.5	LDF-VW2E26	0000123266
449	238040257	NIS	531	33	NV350ｷｬﾗﾊﾞﾝ	DAT	DX	ｼﾛ	2000	48459			3.5	CBF-VR2E26	0000133685
450	238030042	NIS	531	33	NV350ｷｬﾗﾊﾞﾝ	DAT	ﾌﾟﾚﾐｱﾑGX	ｸﾛ	2500	70606			RA	LDF-VW2E26	0000120798
451	238040258	NIS	531	33	NV350ｷｬﾗﾊﾞﾝ	DAT	ﾌﾟﾚﾐｱﾑGX	ｶﾞﾝﾒﾀ	2000	55816			3.5	CBF-VR2E26	0000133428
452	238060021	NIS	531	33	NV350ｷｬﾗﾊﾞﾝ	DAT	DXﾛﾝｸﾞEXP	ｼﾙﾊﾞｰ	2500	39750			3.5	LDF-VW2E26	0000122112
453	238040250	NIS	531	25	ｱﾄﾗｽ	6F	Wｷｬﾌﾞ	ｼﾛ	3000	47112			RA	SKG-TZ2F24	0000140598
454	238050098	NIS	531	28	ｱﾄﾗｽ	5F	Pｹﾞｰﾄ4WD	ｼﾛ	3000	95647			2.0	TKG-SZ5F24	0000040447
455	238050179	NIS	531	31	ｱﾄﾗｽ	FAT	Wｷｬﾌﾞ	ｼﾙﾊﾞｰ	2000	33071			2.0	CBF-SQ2F24	0000049981
456	238040009	NIS	531	33	ｱﾄﾗｽ	5F	ｽｰﾊﾟｰﾛｰ	ｼﾛ	2000	87270			R	CBF-SQ1F24	0000043055
457	238050070	ISU	531	18	ｴﾙﾌ	5F	2Tﾛﾝｸﾞ	ｼﾛ	4800	159653			3.0	PB-NKR81AR	0007034130
458	238060038	ISU	531	29	ｴﾙﾌ ﾛﾝｸﾞ	6F	ﾊﾞﾈﾙPG	ｼﾃｲｼｮｸ	3000	310000			3.0	TPG-NMR85AN	0007035994
459	238040082	NIS	531	20	ｷｬﾗﾊﾞﾝV	CAT	DX	ｼﾛ	2000	46460			RA	CBF-VRE25	0000001797
460	238040120	NIS	531	22	ｷｬﾗﾊﾞﾝV	CAT	DX 4WD	ｼﾛ	3000	71372			R	ADF-VWME25	0000157515
461	238060040	MIT	531	30	ｷｬﾝﾀｰ	DAT	2.0T	ｼﾛ	3000	32726			3.5	TPG-FBA20	0000570409
462	238040143	MIT	531	31	ｷｬﾝﾀｰ	DAT	Wｷｬﾌﾞ4WD	ｼﾙﾊﾞｰ	2800	66314			3.0	TPG-FDA00	0000570213
463	238060018	TOY	531	28	ｻｸｼｰﾄﾞV	FA	UL	ｼﾛ	1500	58339			4.0	DBE-NCP160V	0000047320
464	238050038	TOY	531	29	ｻｸｼｰﾄﾞV	FA	TX	ｼﾙﾊﾞｰ	1500	56593			3.0	DBE-NCP160V	0000065969
465	238059003	MAZ	600	18	ﾀｲﾀﾝ	5F		ﾎﾜｲﾄ	4800	610234				PB-LKR81A	0007006374
466	838050024	MAZ	600	19	ﾀｲﾀﾝ	6F		ｱｰｸﾎﾜｲﾄ	3000	252551			3.0	BDG-LKR85A	0007000193
467	838050019	MAZ	600	25	ﾀｲﾀﾝ	FAT	ｺｳｼｮｳ	ｼﾛ	3000	108430			3.5	TKG-LKR85A	0007002310
468	138040017	MAZ	600	17	ﾀｲﾀﾝﾀﾞｯｼｭ	5F	D	ｸｰﾙﾎﾜｲﾄ	2000	69529				TC-SYE6T	0000206850
469	838050018	MAZ	600	18	ﾀｲﾀﾝﾀﾞｯｼｭ	5F		ﾊｲﾗｲﾄｼﾙﾊﾞｰ	2000	92296			3.5	TC-SYE6T	0000212189
470	838030087	MAZ	600	19	ﾀｲﾀﾝﾄﾞﾗｲﾊﾞﾝ	5S	DX	ｼﾛ	4800	226903			RA	PB-LKR81AN	0007007959
471	238050071	TOY	531	30	ﾀｳﾝｴｰｽV	DAT	GL	ｼﾛ	1500	25758			3.5	DBF-S402M	0000074417
472	238050226	TOY	531	31	ﾀｳﾝｴｰｽV	DAT	GL	ｼﾛ	1500	35370			RA	DBF-S402M	0000082091
473	238050232	TOY	531	31	ﾀｳﾝｴｰｽV	DAT	DX	ｼﾛ	1500	46914			RA	DBF-S402M	0000082023
474	238030193	TOY	531	31	ﾀｳﾝｴｰｽV	DAT	GL 4WD	ｼﾛ	1500	62686			3.0	DBF-S412M	0000028251
475	238030198	TOY	531	32	ﾀｳﾝｴｰｽV	DAT	DX	ｼﾙﾊﾞｰ	1500	42062			RA	DBF-S402M	0000088009
476	238050234	TOY	531	32	ﾀｳﾝｴｰｽV	DAT	GL 4WD	ｼﾛ	1500	59374			3.5	DBF-S412M	0000031828
477	238040201	TOY	531	32	ﾀｳﾝｴｰｽV	DAT	GL	ｼﾙﾊﾞｰ	1500	31032			R	DBF-S402M	0000088005
478	238050005	TOY	531	33	ﾀｳﾝｴｰｽV	DAT	GL 4WD	ｼﾛ	1500	60283			RA	5BF-S413M	0000002301
479	238040280	MIT	531	31	ﾃﾞﾘｶV	DAT	GX	ｼﾛ	1600	79977			3.5	DBF-BVM20	0000710019
480	238050154	MIT	531	31	ﾃﾞﾘｶV	DAT	DX	ｼﾛ	1600	57980			3.5	DBF-BVM20	0000709932

◆大阪マツダ　その他の中古車在庫　　**※年式、検査年は「平成元号」で記載しています。（読み替え要）**

・入荷前や展示準備中の車両も含まれています。
・詳細は営業スタッフ迄お問い合わせください。

番号	在庫番号	銘柄	部門	年式	通称車名	シフト	グレード	外板色	排気量	走行距離	検査年	検査月	評価点	型式	車台番号
481	238040141	TOY	531	18	ﾄﾖｴｰｽ	5F	Wｷｬﾌﾞ4WD	ｼﾛ	3000	97811			R	KR-KDY280	0000014725
482	838050017	TOY	600	18	ﾊｲｴｰｽV	IAT	DX	ｸﾘｽﾀﾙｼﾙﾊﾞｰ	2500	176824			3.0	KR-KDH200V	0000050939
483	238050254	TOY	531	20	ﾊｲｴｰｽV	DAT	S-GL	ｼﾙﾊﾞｰ	3000	133838			R	ADF-KDH201V	0000021305
484	238030142	TOY	531	26	ﾊｲｴｰｽV	DAT	DX	ｼﾙﾊﾞｰ	2000	22115			RA	CBF-TRH200V	0000192356
485	238040263	TOY	531	26	ﾊｲｴｰｽV	DAT	DX 4WD	ｼﾛ	3000	133802			3.5	LDF-KDH206V	0008077820
486	238040057	TOY	531	26	ﾊｲｴｰｽV	DAT	DX	ｼﾙﾊﾞｰ	2000	15716			3.0	CBF-TRH200V	0000208509
487	238030292	TOY	531	27	ﾊｲｴｰｽV	DA	DX GLPKG	ｼﾙﾊﾞｰ	2000	60099			3.0	CBF-TRH200V	0000221265
488	238040253	TOY	531	29	ﾊｲｴｰｽV	DAT	DX GL	ｼﾙﾊﾞｰ	3000	83350			3.5	QDF-KDH201V	0005027766
489	238040288	TOY	531	30	ﾊｲｴｰｽV	DAT	DX ﾊｲﾙｰﾌ	ｼﾙﾊﾞｰ	2000	13687			3.5	CBF-TRH200K	0000277773
490	238050204	TOY	531	31	ﾊｲｴｰｽV	FA	DX 4WD	ｼﾛ	2800	108044			3.5	QDF-GDH206V	0001022210
491	238060041	TOY	531	31	ﾊｲｴｰｽV	DAT	DX 4WD	ｼﾛ	2800	135303			R	QDF-GDH206V	0001021859
492	838040044	TOY	600	34	ﾊｲｴｰｽV	FA	ﾛﾝｸﾞDX GLP	ｼﾙﾊﾞｰ	2800	32181	38	12	4.0	3DF-GDH201V	0001084949
493	238050059	TOY	531	31	ﾊｲｴｰｽV DE	FA	DX 4WD	ｼﾛ	2800	84774			RA	QDF-GHD206V	0002004905
494	238040242	TOY	531	33	ﾊｲｴｰｽV DE	FA	DXﾛﾝｸ	ｼﾙﾊﾞｰ	2800	34583			3.0	QDF-GDH201V	0001052619
495	238050249	NIS	531	17	ﾊﾞﾈｯﾄT	CAT	DX ﾛﾝｸﾞ	ｼﾛ	1800	28895			3.0	TC-SK82TN	0000316553
496	238030135	NIS	531	22	ﾊﾞﾈｯﾄT	5F	ﾚｲﾝﾎﾞｳﾚｲﾄｳ	ｼﾛ	1800	251670			R	ABF-SK82TN	0000407678
497	238040202	NIS	531	27	ﾊﾞﾈｯﾄT	5F	Pｹﾞｰﾄ 4WD	ｼﾛ	1800	41777	38	12	RA	ABF-SKP2LN	0000103475
498	238040054	NIS	531	26	ﾊﾞﾈｯﾄV	5F	DX 4WD	ｼﾛ	1800	50232			R	ABF-SKP2MN	0000203333
499	838020004	MAZ	600	31	ﾌﾞﾛｰﾆｰV	IAT	GL	ｼﾙﾊﾞｰ	2000	132909			3.5	CBF-TRH200M	0009000162
500	238040145	MAZ	531	32	ﾌﾞﾛｰﾆｰV	DAT	GL	ｼﾙﾊﾞｰ	2000	64553			3.5	CBF-TRH200M	0009000272
501	238050046	TOY	531	33	ﾌﾟﾛﾎﾞｯｸｽV	FA	F	ｼﾛ	1500	34407	39	1	3.5	5BE-NCP160V	0000155169
502	238050187	TOY	531	33	ﾌﾟﾛﾎﾞｯｸｽV	FA	GL TSS	ｼﾙﾊﾞｰ	1500	32979			4.0	5BE-NCP160V	0000159730
503	238050209	TOY	531	33	ﾌﾟﾛﾎﾞｯｸｽV	FA	DXｺﾝﾌｫｰﾄ	ｼﾛ	1300	26855			3.5	5BE-NSP160V	0000064614
504	238040232	TOY	531	33	ﾌﾟﾛﾎﾞｯｸｽV	FA	GL	ｼﾛ	1300	47130			3.5	5BE-NSP160V	0000060027
505	238040233	TOY	531	33	ﾌﾟﾛﾎﾞｯｸｽV	FA	DXｺﾝﾌｫｰﾄ	ｼﾛ	1300	19686			3.5	5BE-NSP160V	0000063362
506	238050135	TOY	531	34	ﾌﾟﾛﾎﾞｯｸｽV	FA	GL	ｼﾛ	1300	40856			3.5	5BE-NSP160V	0000064954
507	238050229	MAZ	531	30	ﾎﾞﾝｺﾞT	CAT	DX ﾛﾝｸﾞ	ｼﾛ	1800	132371			3.0	DBF-SLP2T	0000109590
508	238050246	MAZ	531	23	ﾎﾞﾝｺﾞV	CAT	GL	ｼﾛ	1800	35379	39	2	3.5	ABF-SKP2V	0000101408
509	238050164	MAZ	531	25	ﾎﾞﾝｺﾞV	CAT	DX HR WL	ｼﾛ	1800	64187			RA	ABF-SKP2V	0000202775
510	238040146	MAZ	531	27	ﾎﾞﾝｺﾞV	CAT	DX WL	ｼﾛ	1800	72337			R	ABF-SKP2V	0000211420
511	238030252	MAZ	531	29	ﾎﾞﾝｺﾞV	F5	GL 4WD	ｼﾛ	1800	53082			R	DBF-SLP2M	0000101579
512	238040109	MAZ	531	29	ﾎﾞﾝｺﾞV	CAT	GL	ｼﾙﾊﾞｰ	1800	54676			3.0	DBF-SLP2V	0000103982
513	238040284	MAZ	531	30	ﾎﾞﾝｺﾞV	CAT	GL 4WD	ｼﾛ	1800	78488			R	DBF-SLP2M	0000103832
514	238060072	MAZ	531	31	ﾎﾞﾝｺﾞV	CAT	DX	ｼﾛ	1800	43406			3.5	DBF-SLP2V	0000110353
515	238040282	MAZ	531	31	ﾎﾞﾝｺﾞV	CAT	GL 4WD	ｼﾛ	1800	78069			3.5	DBF-SLP2M	0000104614
516	238050051	MAZ	531	31	ﾎﾞﾝｺﾞV	CAT	DX ﾃｲｼｮｳ	ｼﾛ	1800	87901			3.5	DBF-SLP2V	0000109329
517	238050253	MAZ	531	32	ﾎﾞﾝｺﾞV	CAT	DX	ｼﾛ	1800	96221			3.5	DBF-SLP2V	0000113375
518	238040142	TOY	531	24	ﾗｲﾄｴｰｽV	DAT	GL 4WD	ｼﾙﾊﾞｰ	1500	54054			3.0	ABF-S412M	0000004084
519	238040030	TOY	531	32	ﾚｼﾞｱｽｴｰｽV	DAT	DX	ｼﾛ	2000	56604			3.5	CBF-TRH200V	0005043258
520	238050041	TOY	531	32	ﾚｼﾞｱｽｴｰｽV	DAT	S-GL	ﾊﾟｰﾙ	2000	91800			R	CBF-TRH200V	0000312764
521	238050195	HIN	531	33	ﾚﾝｼﾞｬｰ	6F	ｱﾙﾐｳｲﾝｸﾞPG	ｱｵ	5120	630000				2PG-FD2ABG	0000121889